



Sistema de información para la gestión urbana

Proyectos comunes de tipo A MARSELLA 2004

** Este documento se ha realizado con asistencia financiera de la Comunidad Europea. Los puntos de vista que en él se exponen reflejan exclusivamente la opinión del Ayuntamiento de San Sebastián y, por lo tanto, no representan en ningún caso el punto de vista oficial de la Comisión Europea.*



FRANCE



- Capitale d'Etat
- Chef-lieu de région
- Villes importantes
- Autres villes
- Nom de région
- Limite de région
- Nom de cours d'eau
- Chaînes de montagnes

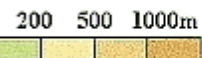

Las competencias de las colectividades locales

Una colectividad local debe hacerse cargo de los intereses de la población de un territorio determinado pero no es un Estado dentro de un Estado. No detiene la soberanía.

Existen 4 niveles de colectividad territorial que se imbrican unas en otras:

La Región

Competencias:

- el ordenamiento territorial y la planificación
- la capacitación profesional
- la construcción y la manutención de los liceos
- la acción económica

El Departamento (equivalente a la Provincia)

Competencias:

- el ordenamiento del espacio
- la acción social
- la financiación de la construcción de los colegios
- las acciones económicas

La Comunidad Urbana

Competencias:

- el desarrollo y el ordenamiento económico, social y cultural del espacio comunitario
- el ordenamiento del espacio comunitario
- el equilibrio social de la vivienda en el territorio comunitario
- la política de la ciudad en la comunidad
- la gestión de los servicios de interés colectivo
- la protección y puesta en valor del medio ambiente y de la política del cuadro de vida

El Municipio

Competencias:

- las funciones del Estado civil: registro de los matrimonios, nacimientos y defunciones;
- las funciones electorales: organización de elecciones, revisión de las listas electorales;
- la acción social: gestión de las guarderías, sala cuna, hogar de ancianos;
- la manutención de la vialidad
- el ordenamiento (vivienda social, zonas de actividad, saneamiento, protección de sitios)
- la elaboración de documentos de urbanismo.



Región Provence Alpes Côte d'Azur
Población: 4.506.253 habitantes
Superficie: 31.399 km²

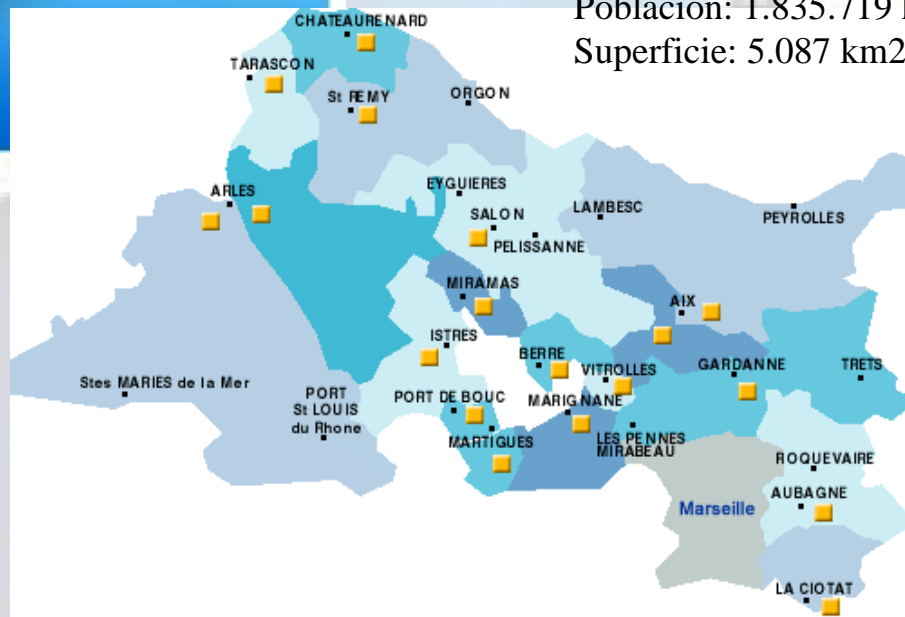

Provincia des Bouches du Rhône
Población: 1.835.719 habitantes
Superficie: 5.087 km²



Comunidad Urbana Marseille Provence Métropole

Población: 1.100.000 habitantes

Superficie: 60.475 hectareas

Abarca 18 municipios

Marsella representa 95% de su “peso”

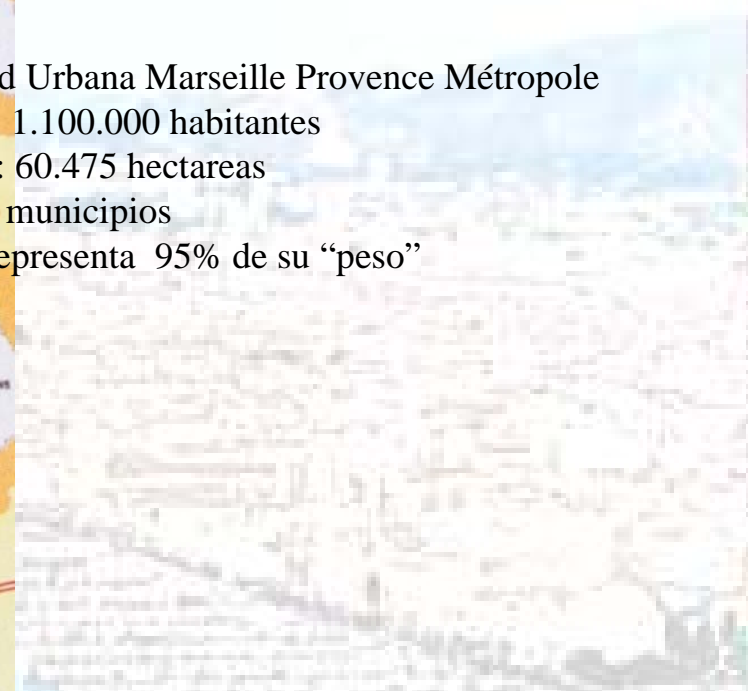

Municipalidad de Marsella

Población: 800.000 habitantes

Superficie: 24.100 hectareas

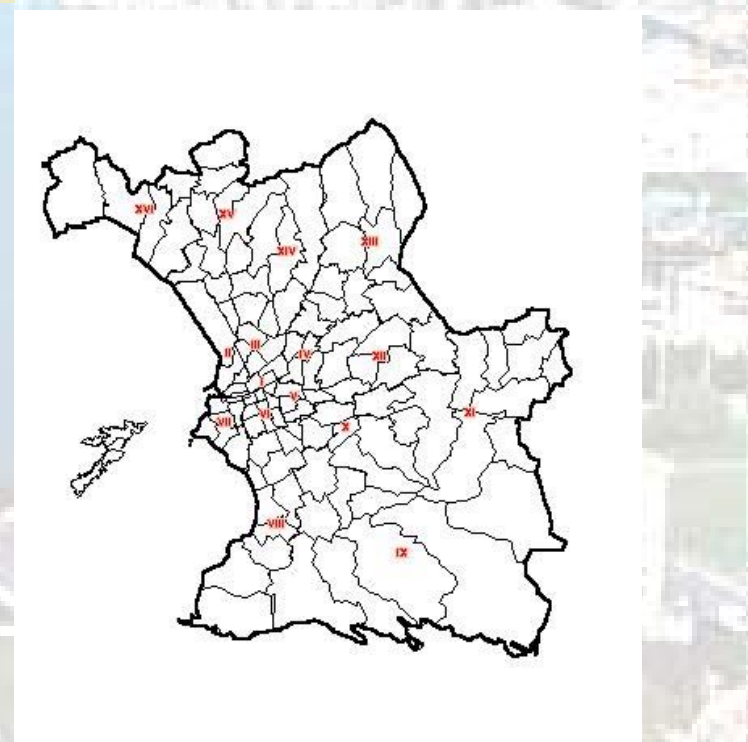

MARSELLA

- Marsella se encuentra al sur del país en una región urbana muy poblada (1.1 millón de habitantes de los cuales 800.000 para la ciudad misma).
- Es la capital de la provincia des Bouches du Rhône y de la región Provence-Alpes-Côte d'Azur (PACA)
- Esta localizada al borde del mar mediterraneo y es el primer puerto del país;
- Es igualmente la 2nda ciudad diplomática del país, con 63 representaciones extranjeras (embajadas y consulados).

FORMA URBANA

Fundación de Marsella

Fue fundada hace 2.600 años por los griegos sobre las orillas de un puerto natural. Marsella evolucionó poco hasta mediados del siglo XVII.

La extensión de 1666, la ciudad nueva de los siglos XVII y XVIII

La ciudad pasó de 4 a 192 hectarias. El plan de ampliación privilegió dos ejes principales desde los cales fueron dibujados los nuevos trazados de vialidad ortogonales, sin por lo tanto hacer desaparecer totalmente los antiguos caminos.

La primera mitad del siglo XIX

Una tipología específica con vialidades ortogonales distribuyendo largas y estrechas parcelas (25-30 metros sobre 7-8 metros de ancho) y de casas medianeras sobre la calle presentando fachadas de 3 a 4 pisos contando para cada uno de ellos 3 ventanas.

La segunda mitad del siglo XIX

El nuevo puerto se desarrolla a lo largo del litoral, frente al mar, protegido por un dique de 5 kilómetros. Un nuevo barrio nace a partir de una trama ortogonal. Es el principio de una ruptura entre la ciudad y el puerto que se mantiene durante todo el siglo XX.

El siglo XX

El puerto y los grandes edificios de vivienda social se desarrollan hacia el norte, y la vivienda individual hacia el sur y el este.

Los barrios industriales se construyeron en relación a las instalaciones ferroviarias y portuarias mientras que la vivienda popular y obrera se desarrolla sin orden y en cualquier sentido.



Marseille vers 1650

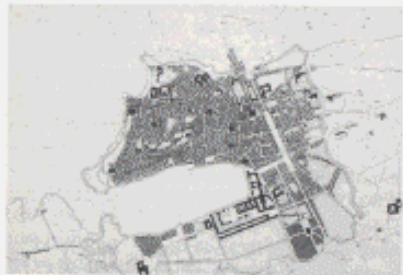

Marseille vers 1720



Marseille vers 1785



Marseille vers 1810

GEOGRAFIA Y CLIMA

- Marsella se caracteriza por ser un sitio con características físicas muy marcadas : un golfo ancho en el mediterraneo orientado hacia el oeste, muy circunscrito, cortado del resto del territorio por macizos calcarios organizados en forma de circunferencia que pueden alcanzar 700 m de altura;
- Frente a la ciudad se encuentran dos archipiélagos, el de Frioul y el de Riou, compuestos de islas rocosas.
- El territorio marseilles esta sometido a la influencia de vietos de tierra, el aire es seco, las lluvias son raras pero violentas , iniguales e irregulares; el clima es templado y con cambos bruscos. El Mistral -viento de noroeste – caracteriza el clima marseilles; sus efectos sobre la vegetación son muy importantes : evaporación del agua, arranque de vegetales, desecación de plantas en brote ... sin embargo ofrece la ventaja de desperdigar las nubes, volviendo de esta manera el cielo límpido y favore una dilución de la contaminación aérea.

ALGUNAS CIFRAS

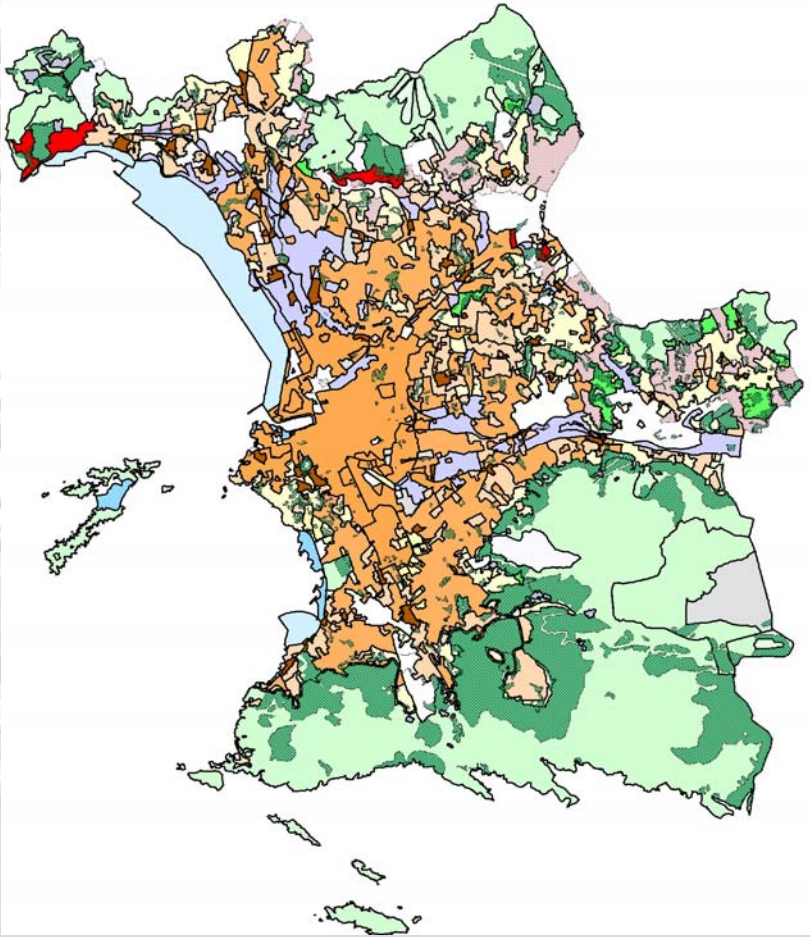

Población: 797.491 habitantes en 1999

57 km de costa,

565 parques y jardines urbanos: en 420 ha,

densidad sobre el conjunto del territorio: 33 hab/hectárea

densidad media en las zonas urbanas: 59.6 hab/hectárea

al 1ero de enero del 2002

- número de residencias principales 362.528
- número de viviendas sociales 67.804

Repartición de las superficies (en ha)

Zonas urbanizadas	8.955
Zonas de actividad	2.442
Zonas en vía de urbanización	2.518
Zonas naturales	10.185
Total	24.100

PATRIMONIO HISTORICO

Marsella esta dotada de un patrimonio historico y arqueologico rico y complejo. Ya sea por edificios protegidos bajo el concepto de monumentos historicos (71 monumentos inscritos en el inventario y clasificados), por edificios prestigiosos, por un patrimonio cotidiano o por vestigios arqueologicos puestos al dia en la oportunidad de operaciones de urbanismo, los ejemplos son muchos: de la antiguedad al siglo XX, estos dan una lectura rica y variada de la historia de la ciudad.

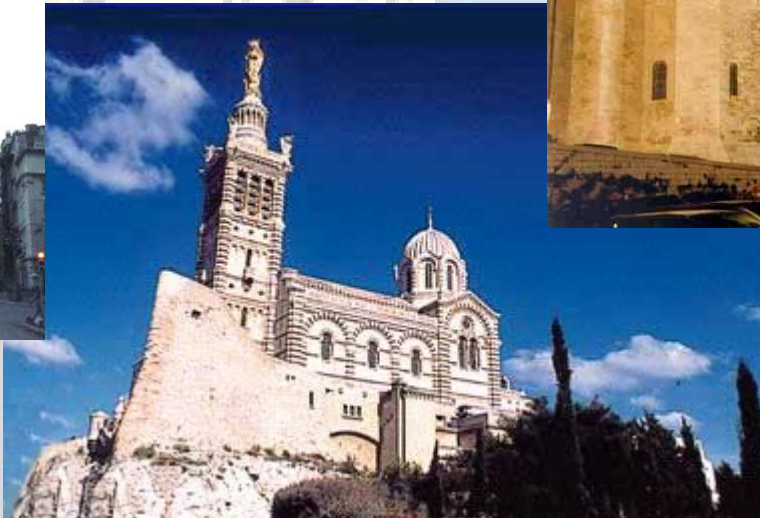
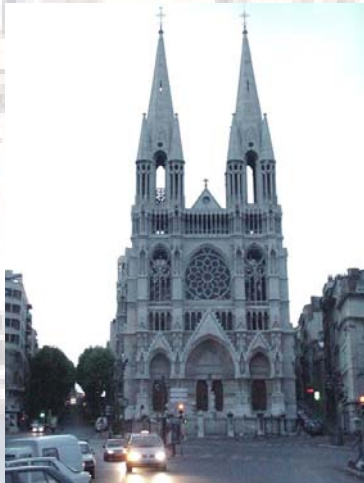

DATOS DEMOGRAFICOS

Fuente INSEE censo 99

población de 40 a 59 años	198 064
población de 60 a 75 años	113 069
población de 75 años y más	73 036
Población activa	336 760
número de cesantes	78 288
porcentaje de cesantía	23%

% de niños escolarizados < 15 años	92%
% de escolarizados de 16 a 18 años	96%
% de escolarizados de 19 a 24 años	64%

An aerial photograph of a city, likely Marseille, showing a dense urban area with a river winding through it. The background features rolling hills or mountains under a clear sky. The text is overlaid on this image.

Experiencias

El municipio de Marsella dispone desde hace varios años de una base de datos cartográficos importante.

Sin embargo los datos cifrados estan dispersos entre los distintos instituciones y no están directamente incorporados a una cartografía.

Objetivo

Identificar los indicadores pertinentes para implementar un verdadero SIG.