

PROGRAMA URB-AL RED 14 Seguridad Ciudadana en la ciudad

“Elaboración e implementación de una estrategia de intervención que aborde la delincuencia juvenil desde una mirada multicausal”

Calama, Enero 2006

ETAPAS DEL ESTUDIO

- Caracterización de la comuna de Calama y del tema de la delincuencia y su relación en cifras con las variables a estudiar.
- Diagnóstico participativo, trazabilidad de la delincuencia juvenil y búsqueda de sus causas.
- Tabulación y análisis de la información derivada del diagnóstico participativo.
- Elaboración de propuestas de intervención en el marco de los gobiernos locales.
- Discusión con los socios del proyecto y con los miembros de la red de los resultados del diagnóstico y las propuestas.
- Elaboración del informe final



DIAGNÓSTICO PARTICIPATIVO

- Encuestas semi-estructuradas a los jóvenes involucrados en hechos delictuales para construir la trazabilidad social de la delincuencia.
- Realización de talleres con todos los actores relevantes para el tratamiento del tema.
- Entrevistas a informantes claves y especialistas en el tema.
- Grupos de discusión y análisis.



TABULACIÓN Y ANÁLISIS DE LA INFORMACIÓN

- Determinación de frecuencias de las variables relevantes.
- Reuniones de análisis internas y con miembros de la red.
- Analisis de discursos con las entrevistas y los grupos de discusión.
- Ordenamiento de las propuestas emanadas de los talleres.



FICHA METODOLOGICA



Objetivos:

- Obtener un perfil de los jóvenes infractores de ley en términos de su historia familiar y escolar.
- Conocer antecedentes sobre los delitos cometidos y sus motivaciones.

Población Objetivo:

Jóvenes infractores de ley :

- Reclusos del C.D.P. de Calama.
- Atendidos en el P.I.A. Pukara LiKana.
- Centro de Reinserción Social de Calama

Tipo de estudio:

- Cualitativo y cuantitativo en base a encuestas semi-estructuradas, entrevistas personales y talleres participativos.

Selección muestral: Selección aleatoria en base a los listados de internos de cada centro

Tamaño de la muestra: 117 jóvenes

- **Fecha aplicación :** Septiembre – Octubre de 2005.



RELACION DE VARIABLES



Sexo - edad

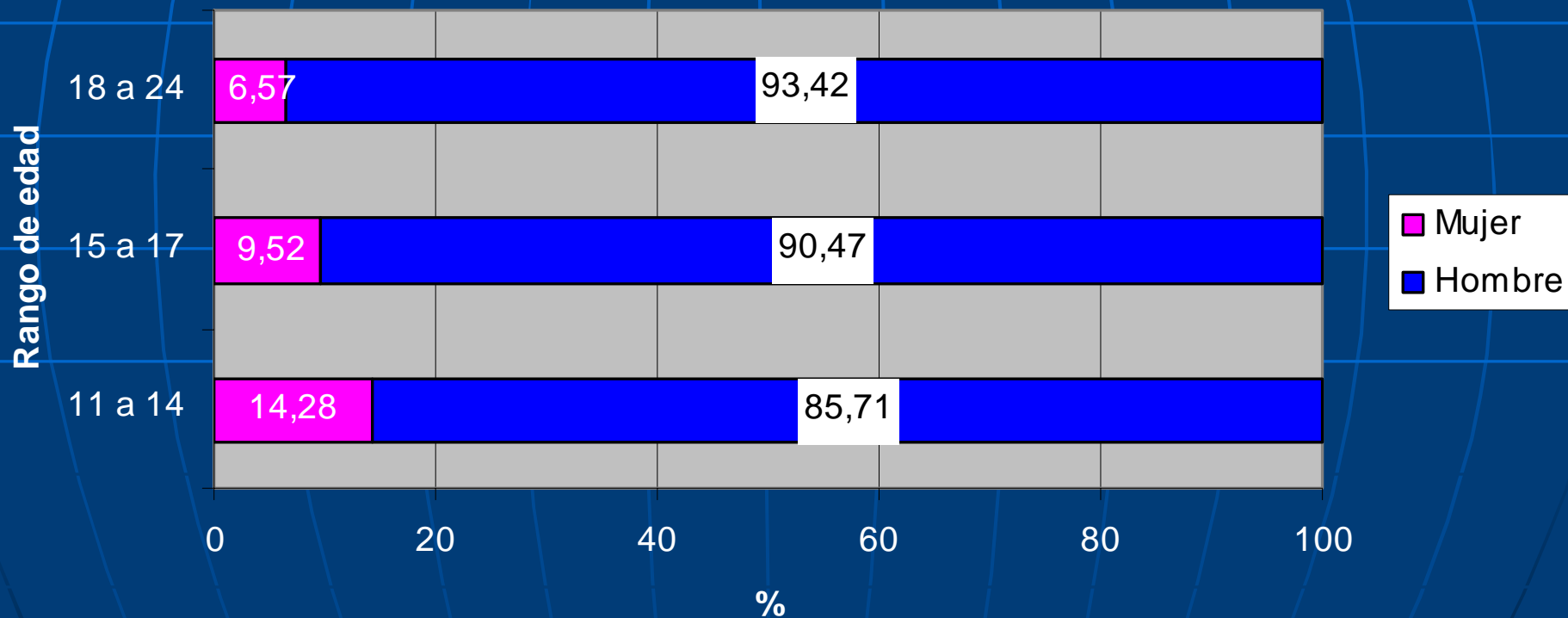

Lugar de nacimiento

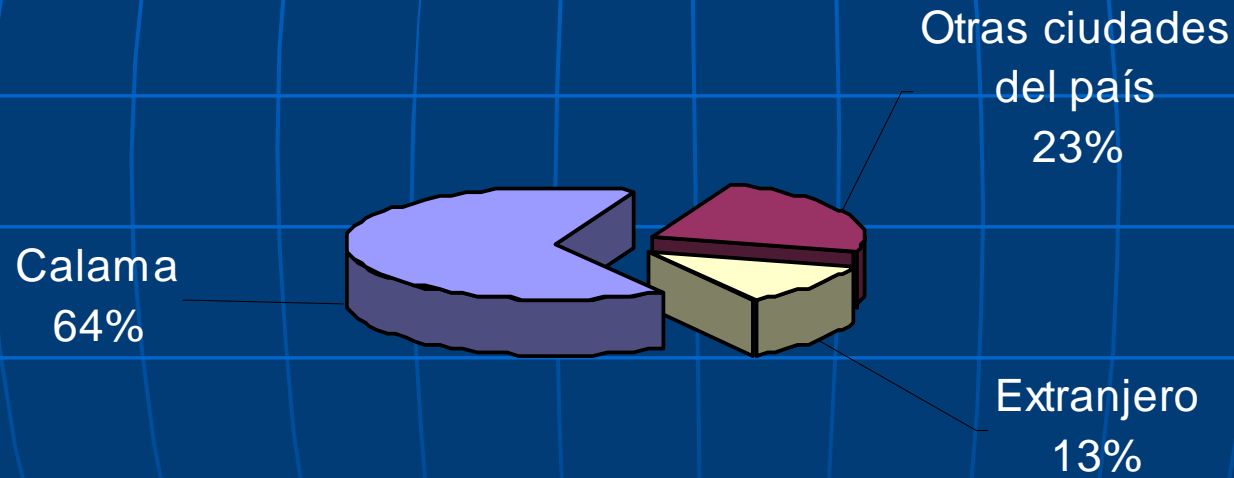

Años de residencia

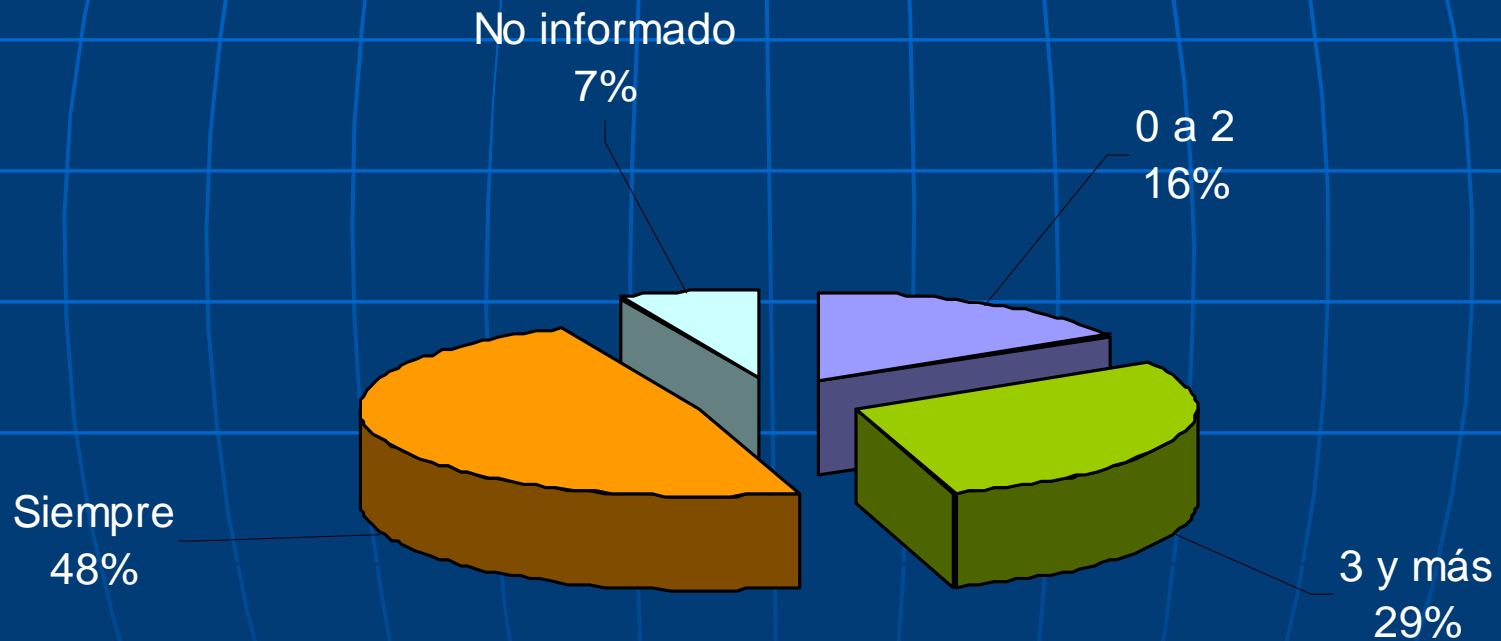

Conformación familia de origen

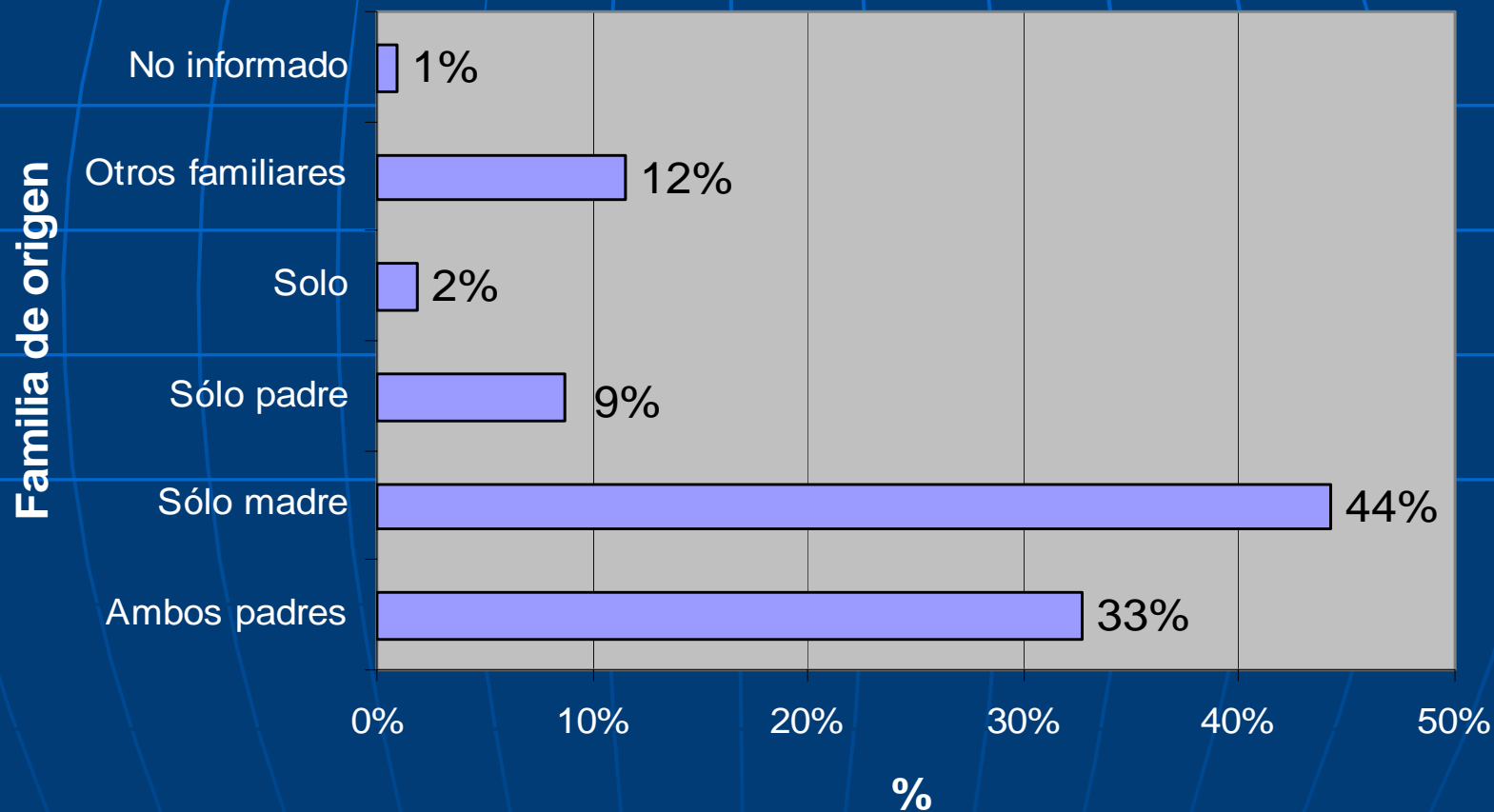

Conformación familia actual

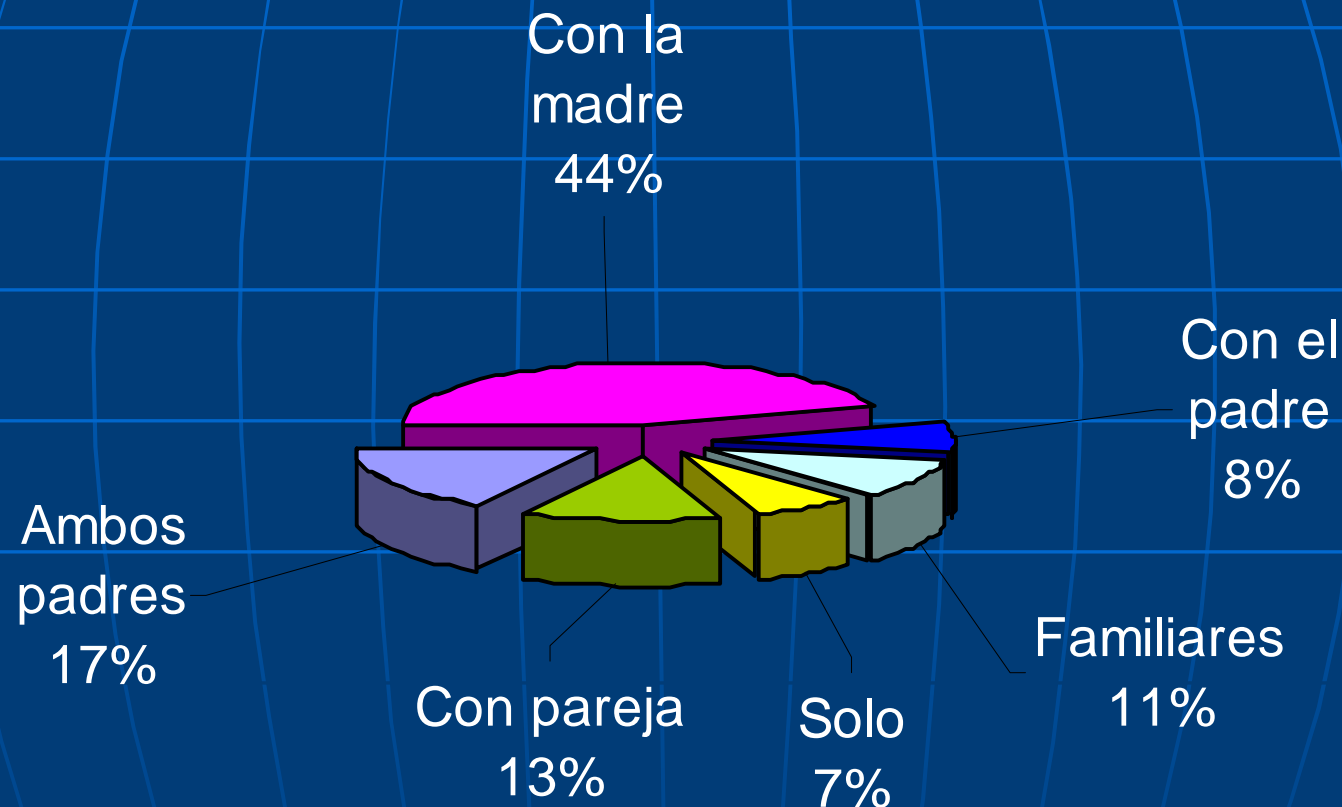

Asistencia establecimientos SENAME

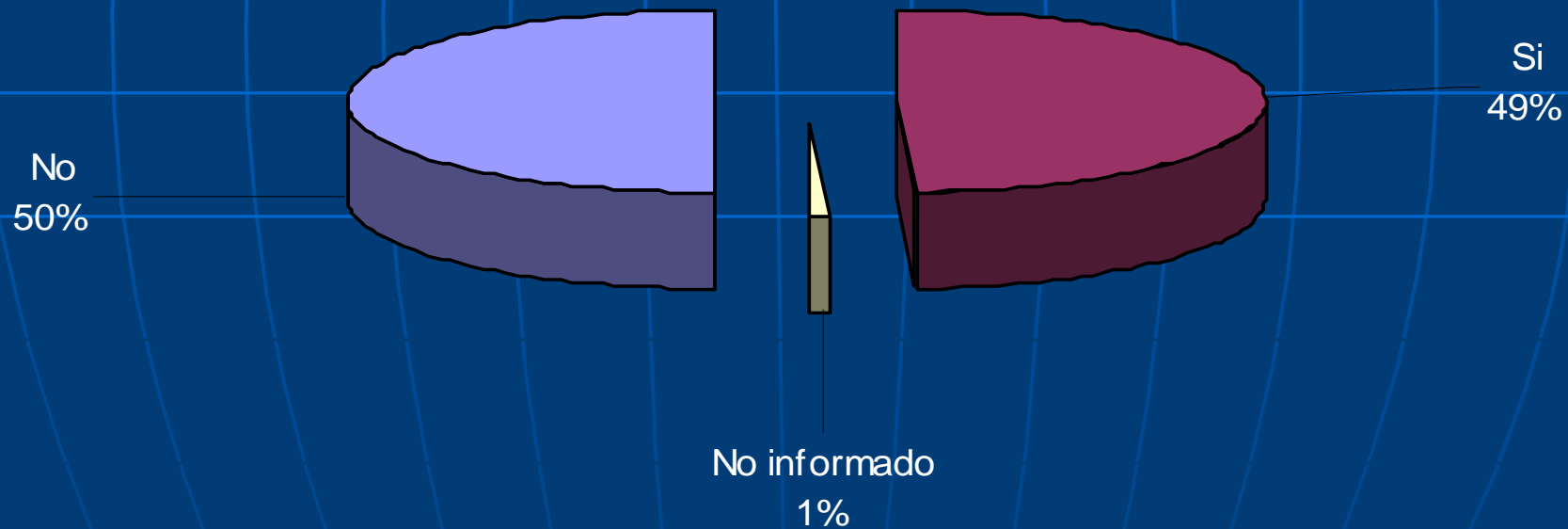

Escolaridad de los padres

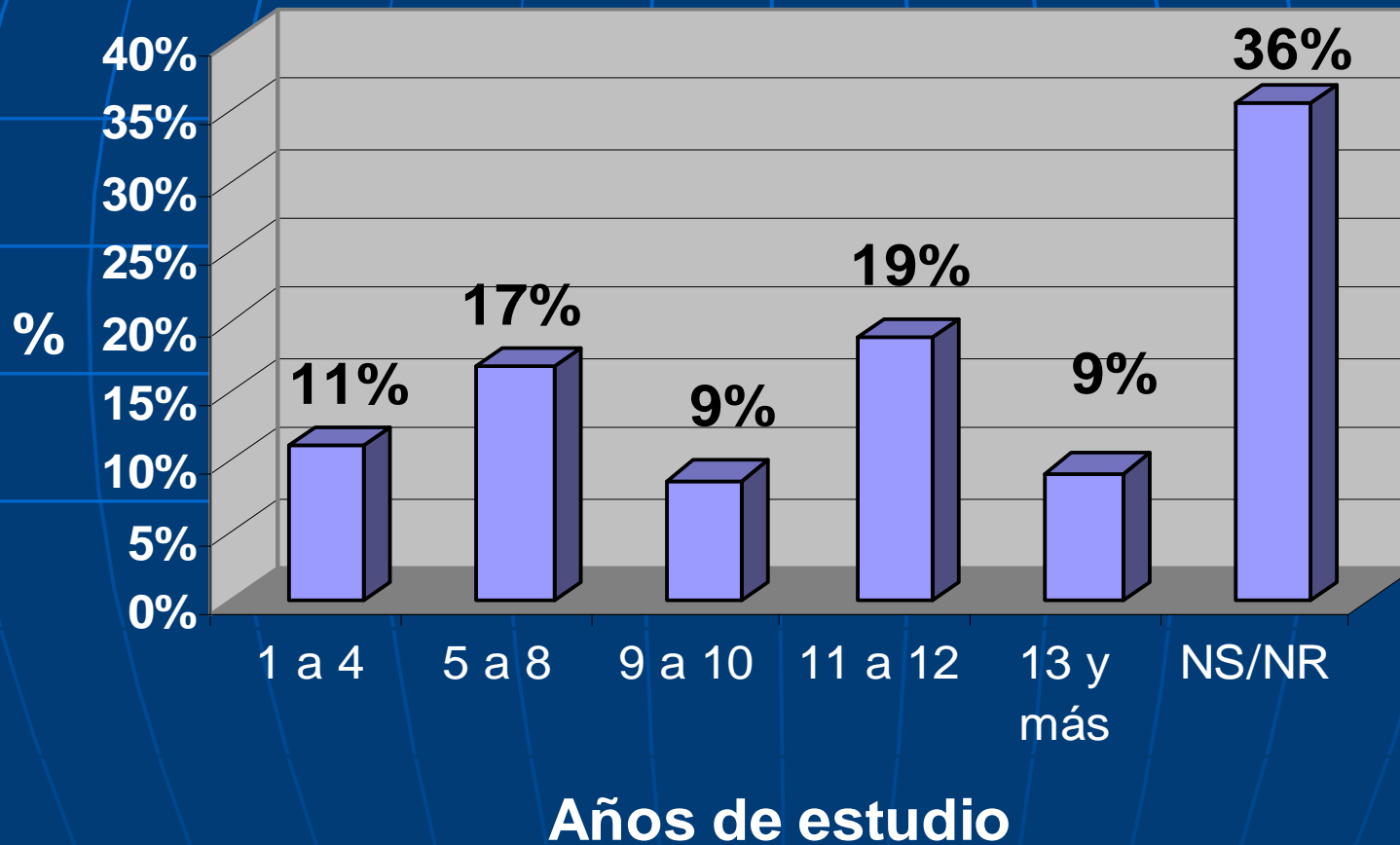

Actividad de los padres

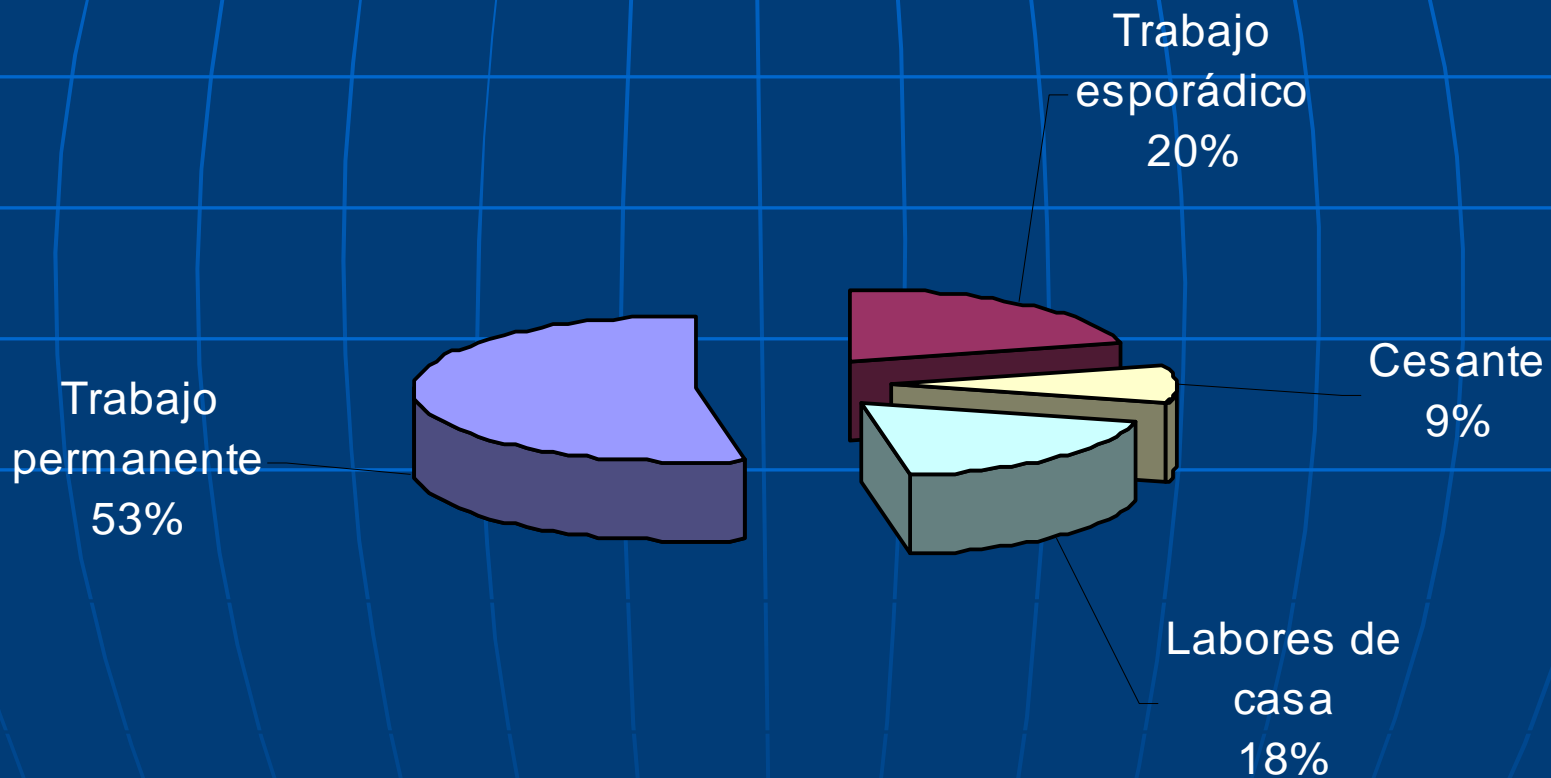

Nº de establecimientos del Sename a los que ha asistido

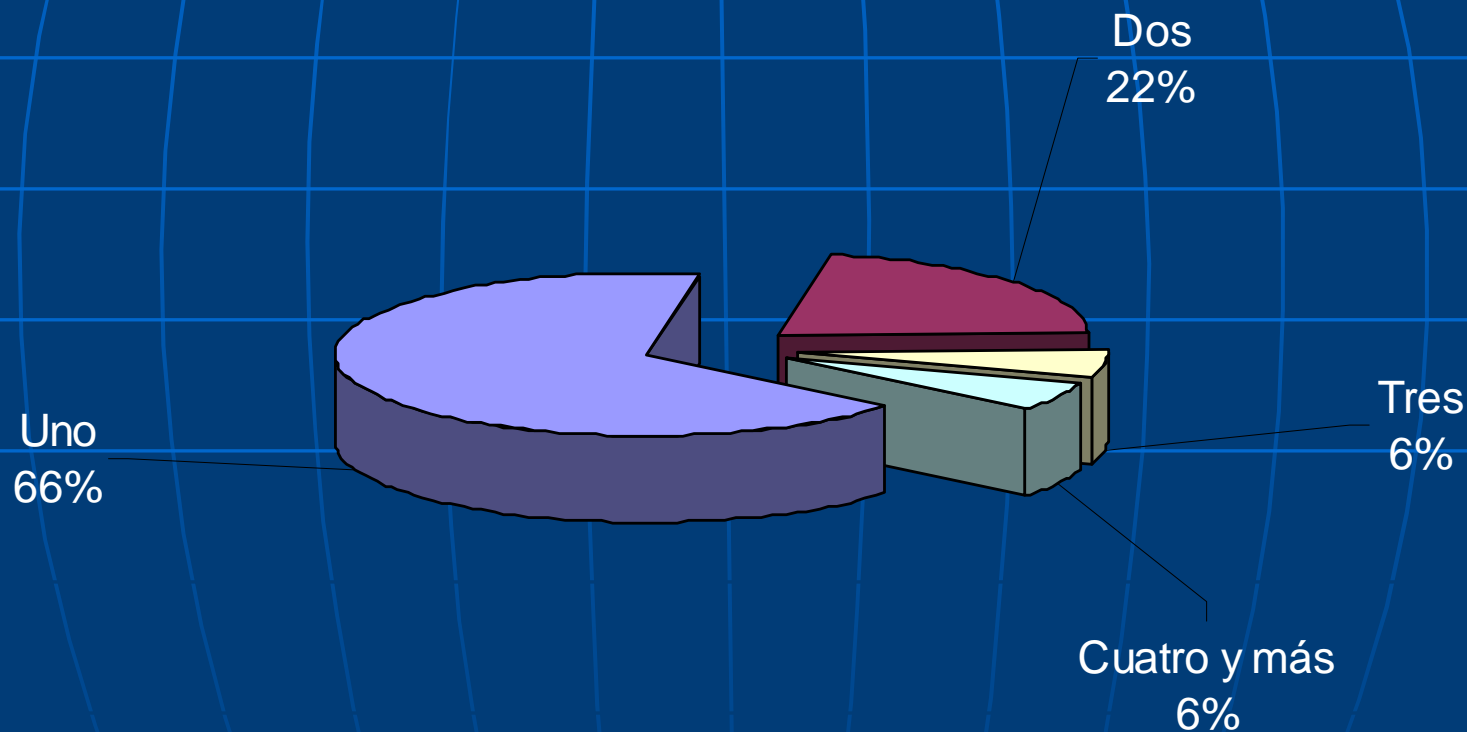

Tiempo permanencia

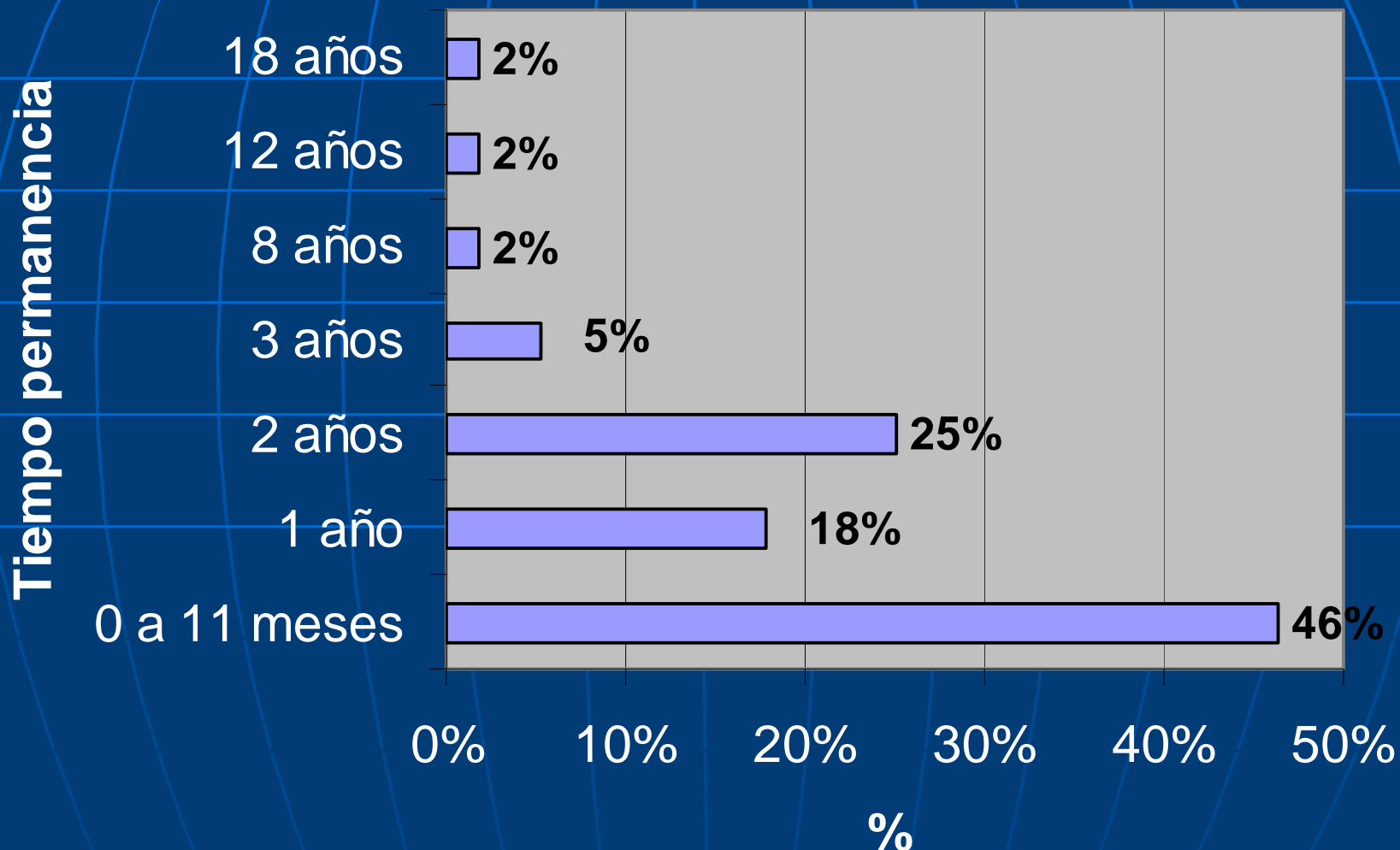

Escolaridad de los jóvenes

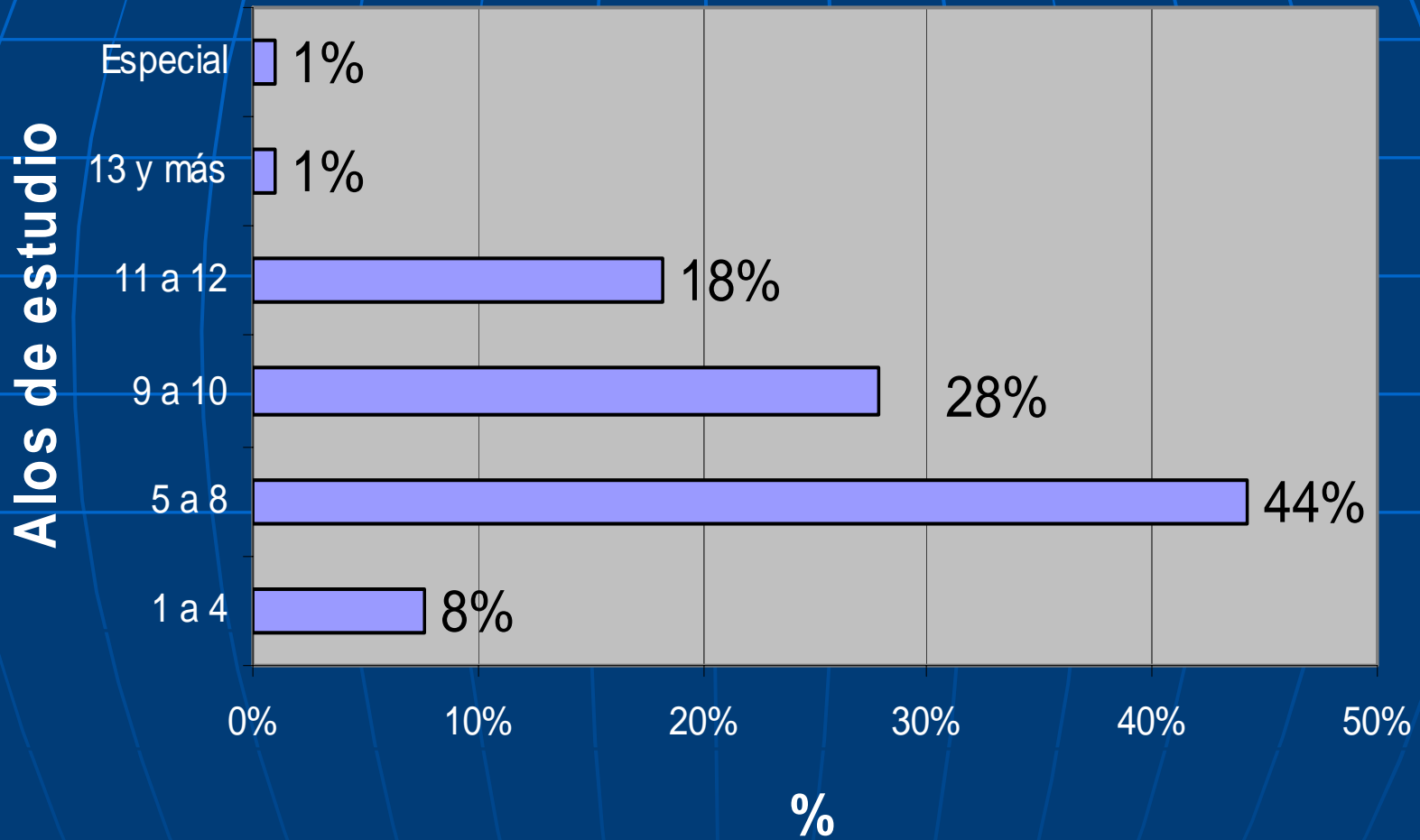

Tipo de establecimiento

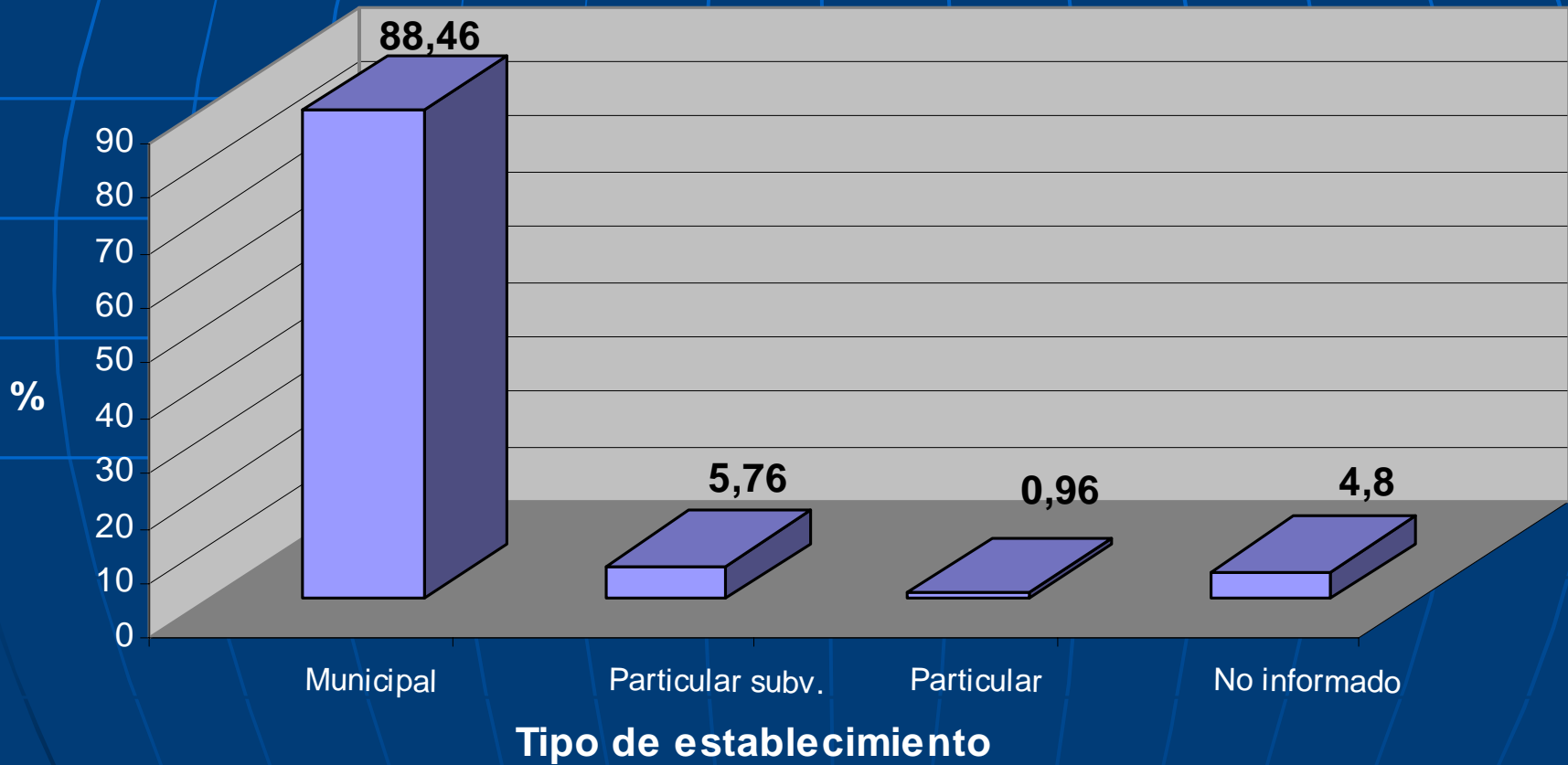

Asistencia a clases jóvenes

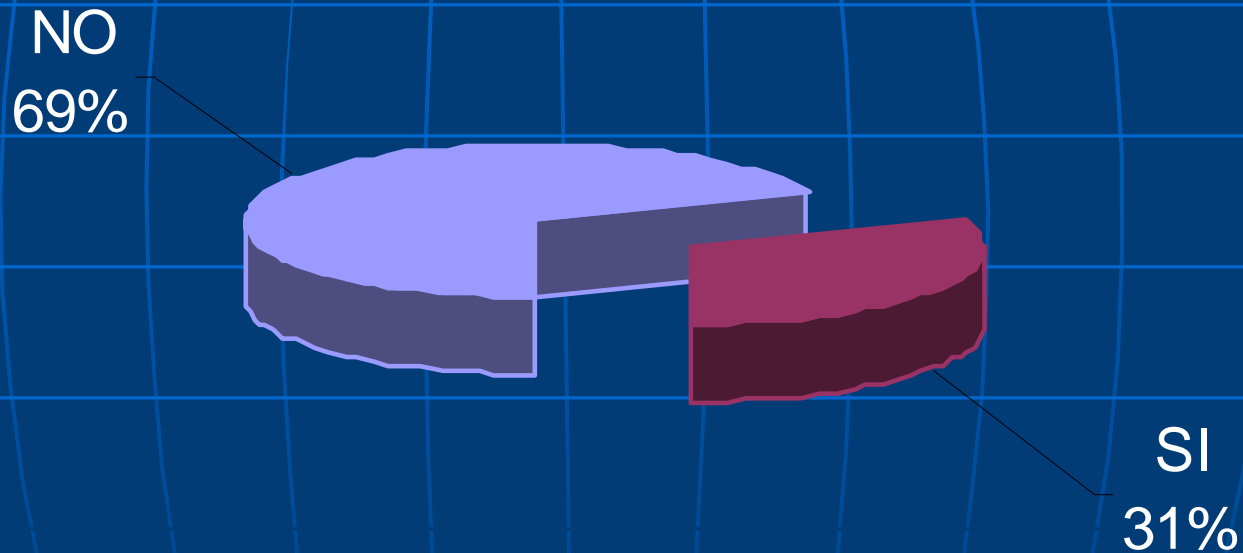

Edad inicio actividad delictual

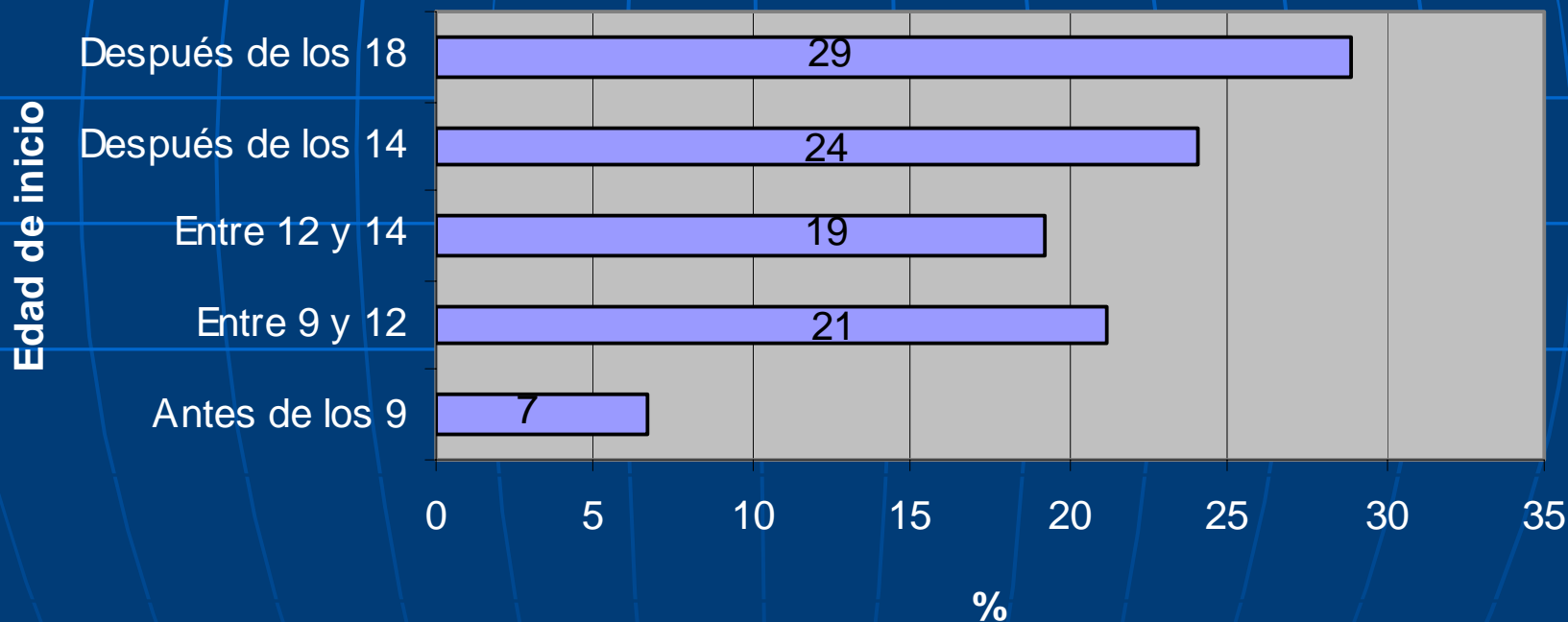

Edad 1era. detención

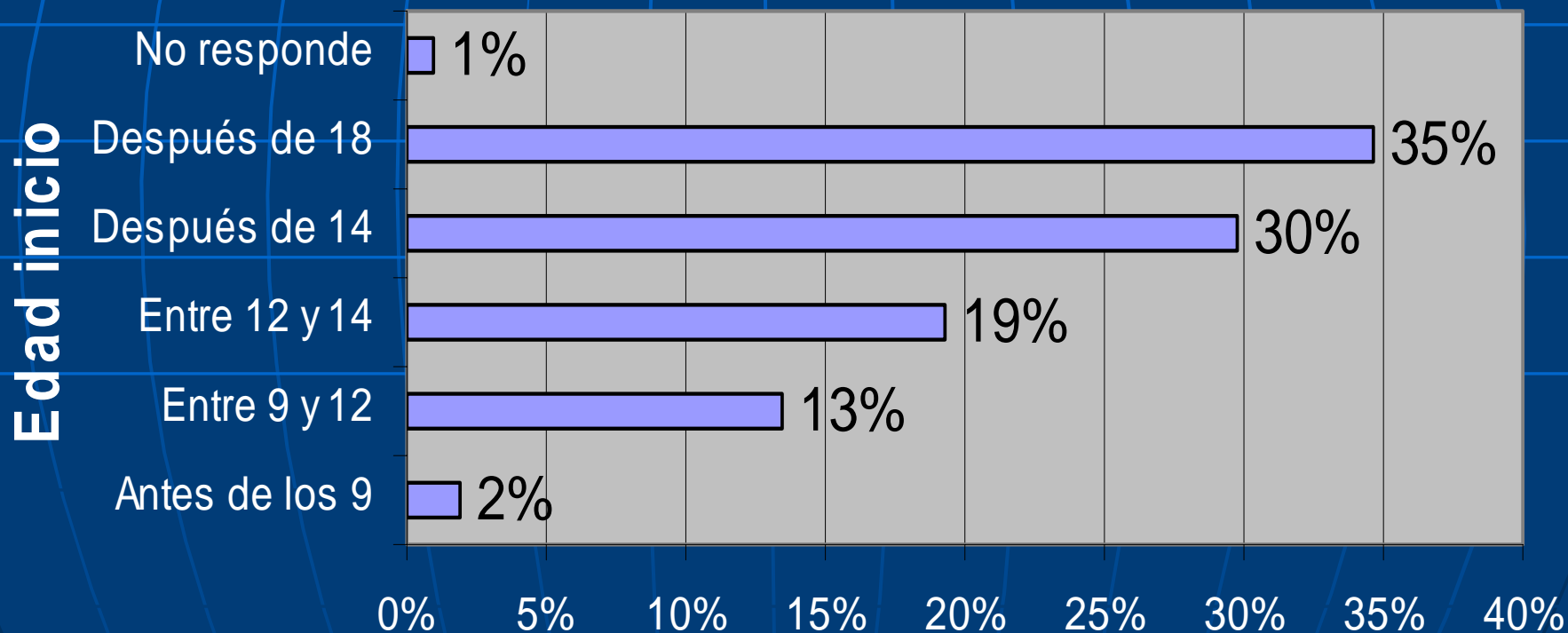

Causal 1era. detención

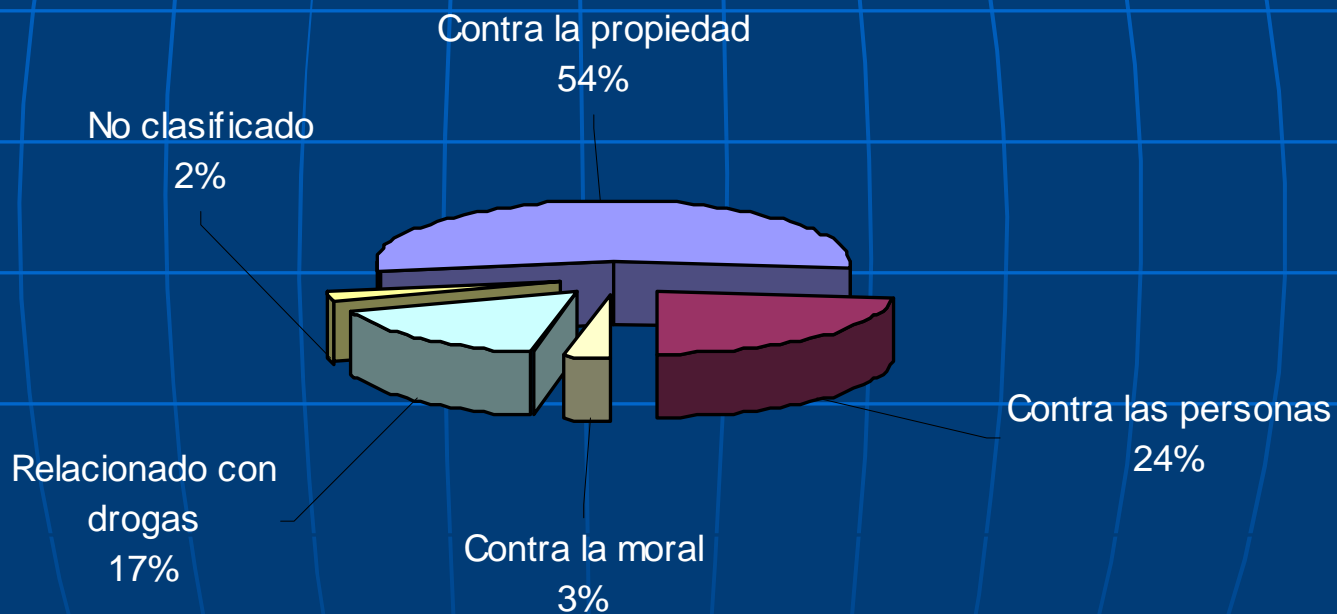

Móvil 1er. delito

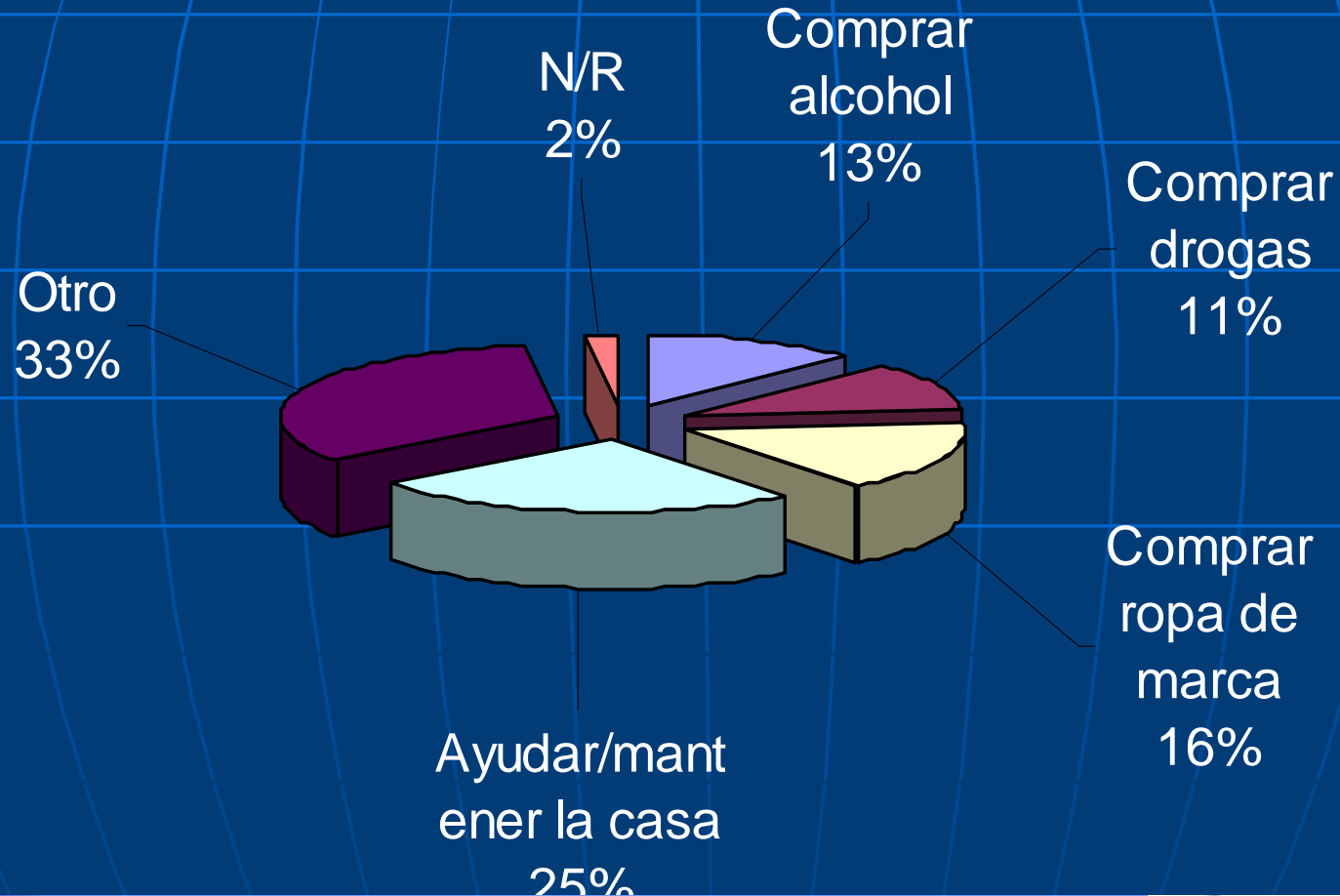

Tipo de delito jóvenes entre 11 a 17 años

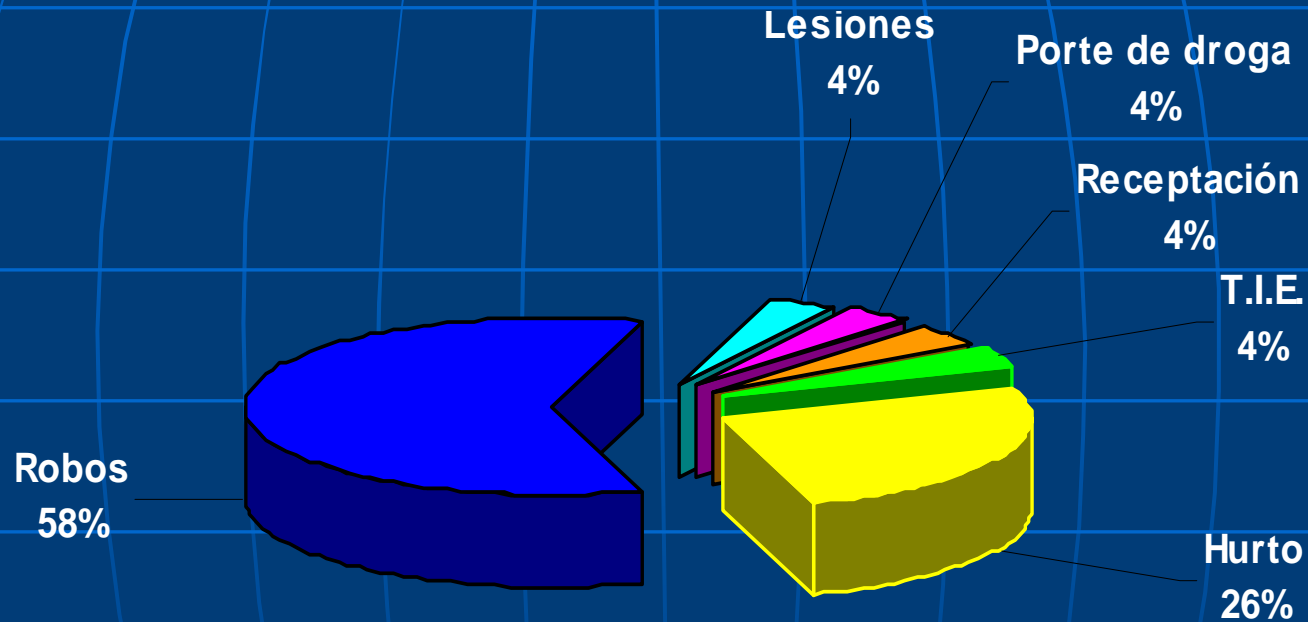

Tipo de delito jóvenes entre 18 a 24 años

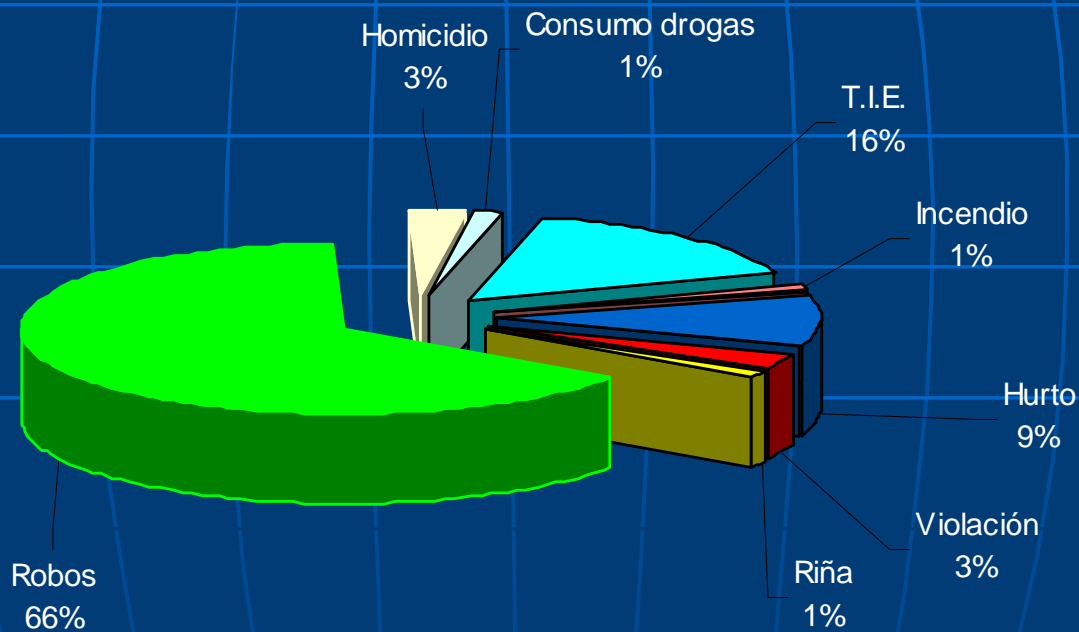

Delitos familiares

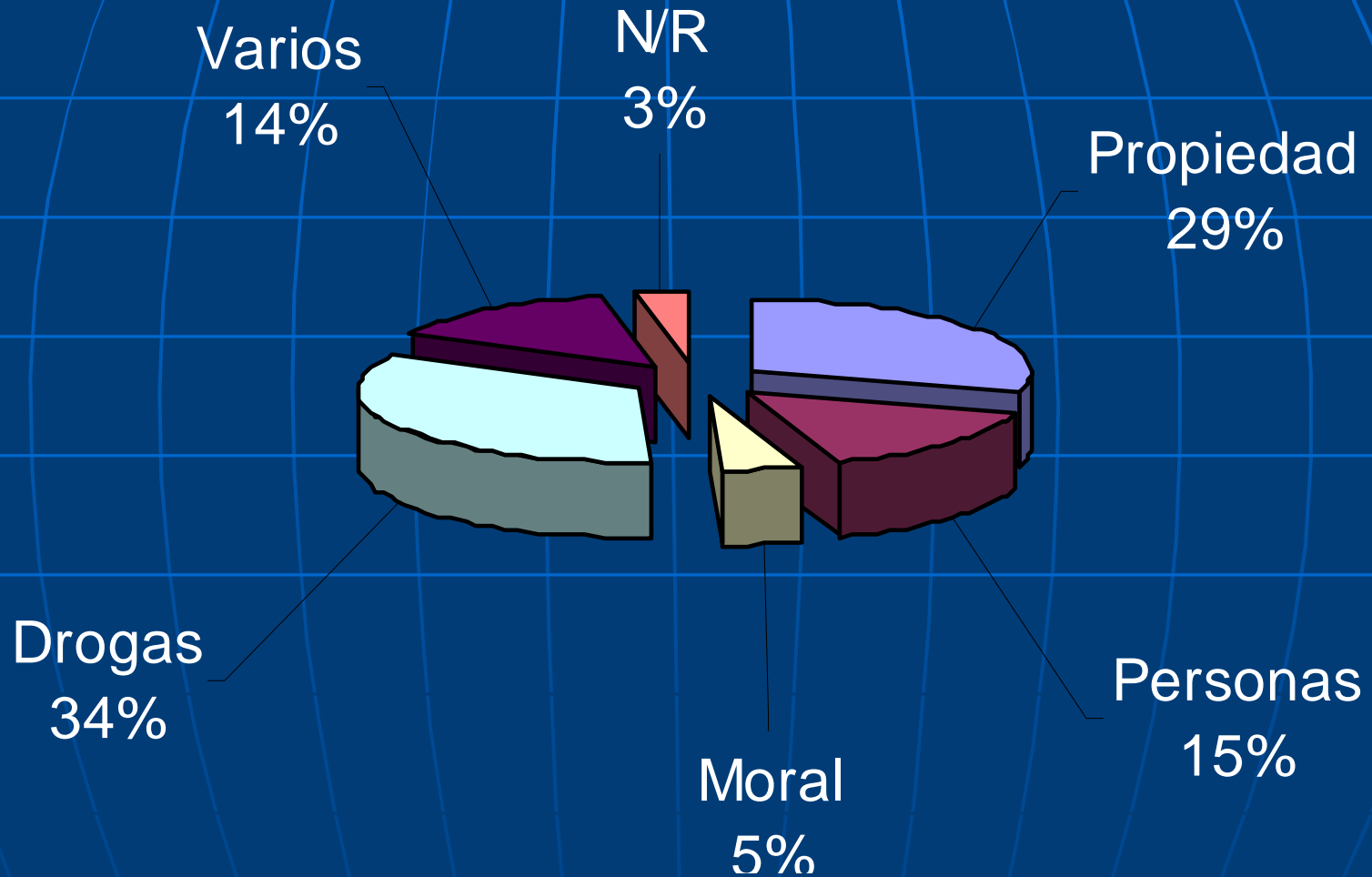

T.I.E. Cometidos por familiares

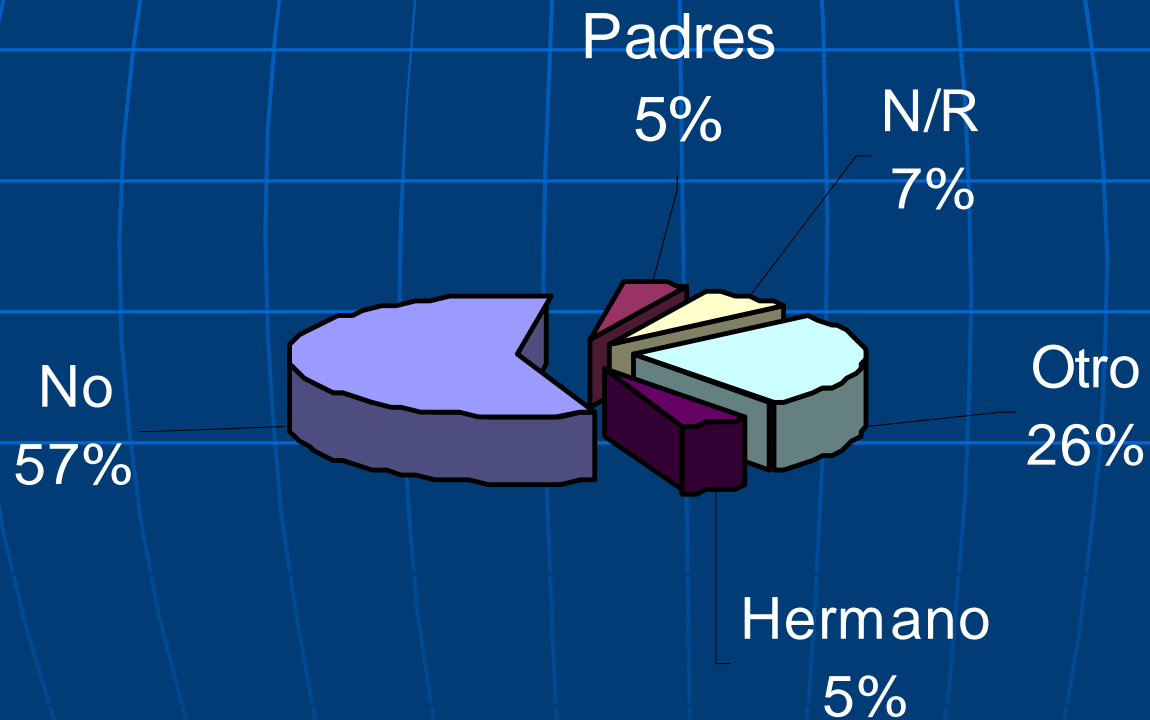

Familiares que cumplen o han cumplido penas privativas de libertad

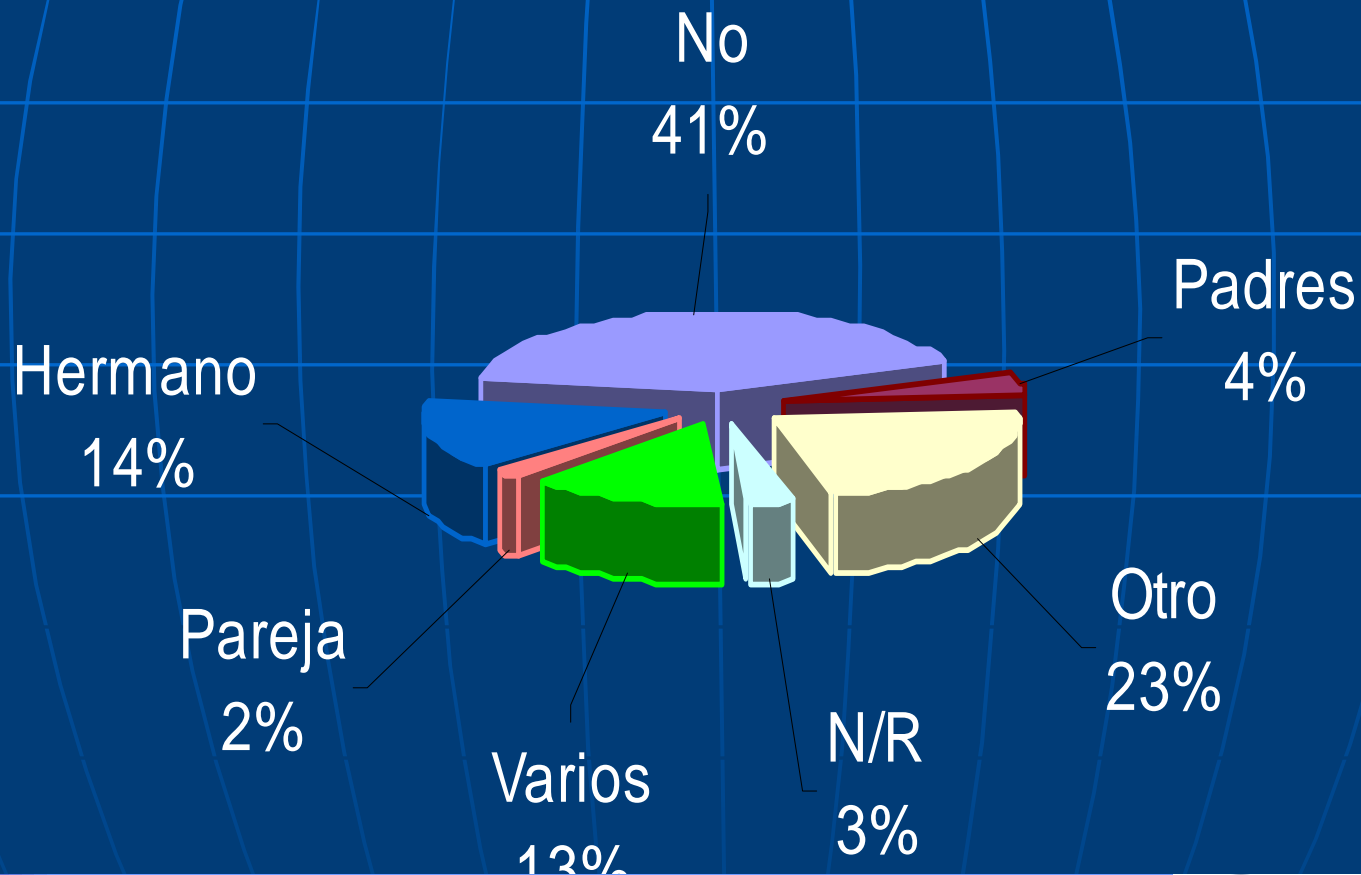

Proyecto de vida

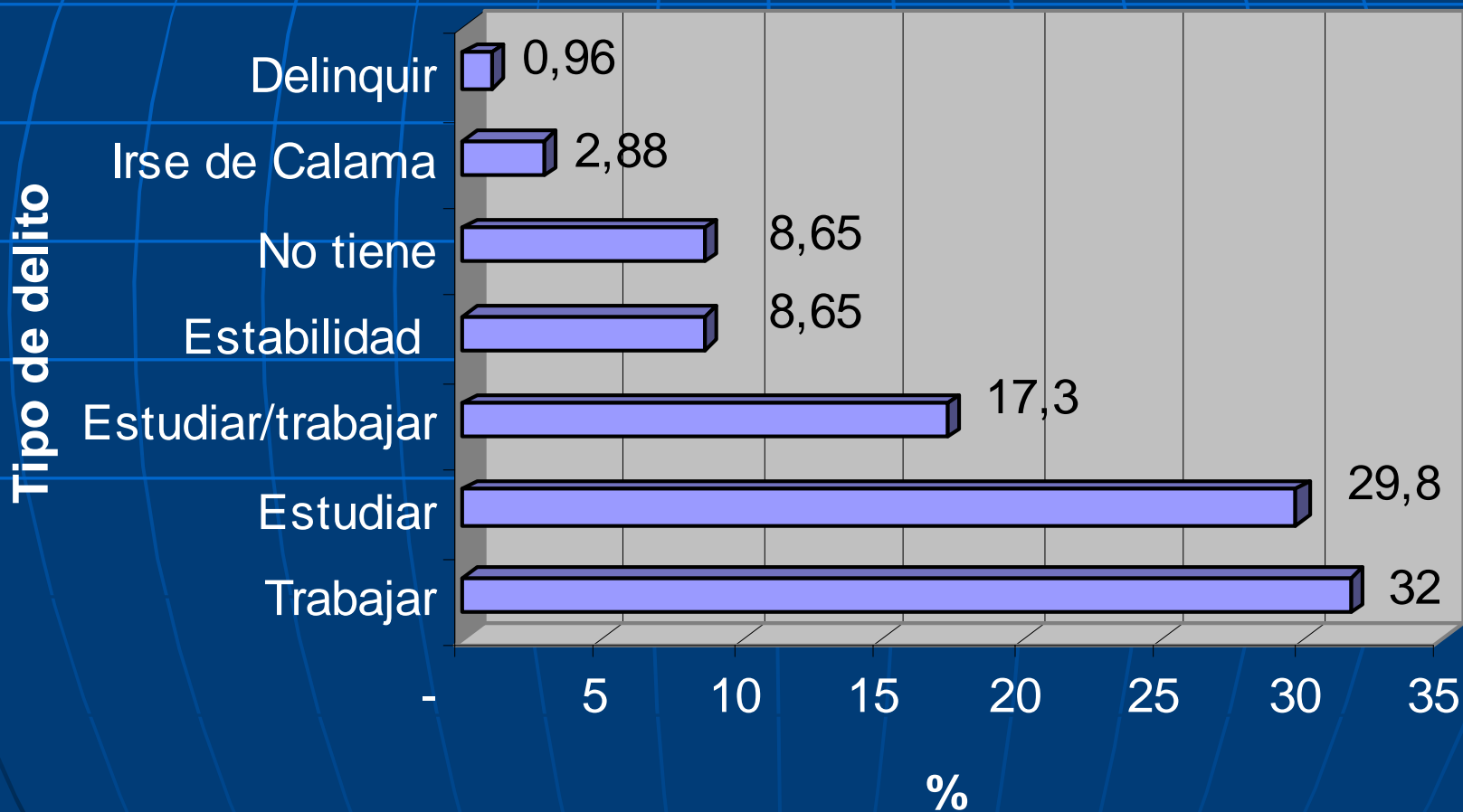

ELEMENTOS DE LA SOCIEDAD QUE INFLUYEN EN LA COMISION DE DELITO EN LOS JÓVENES, SUEÑOS Y PROPUESTAS DE CAMBIO.

ELEMENTO	:	DROGAS
SUEÑO	:	DEJAR DE CONSUMIR DROGAS
PROPUESTAS	:	

A LA AUTORIDAD: Crear Centros de Rehabilitación,
Espacios recreativos, Apoyo familiar.

A LA COMUNIDAD: Oportunidades de participación e integración comunitaria sin discriminación.



ELEMENTOS DE LA SOCIEDAD QUE INFLUYEN EN LA COMISION DE DELITO EN LOS JÓVENES, SUEÑOS Y PROPUESTAS DE CAMBIO.

ELEMENTO:

LA POBREZA

SUEÑO:

MAS TRABAJO

PROPUESTAS:

A LA AUTORIDAD:

**Fuentes de Trabajo, Capacitación, Mejores Sueldos .
Herramientas para convertirse en Microempresarios**

A LA COMUNIDAD:

Apoyo y no Discriminación.



ENTREVISTAS A AUTORIDADES



Objetivos:

- Conocer la Imagen Objetivo de la ciudad en el tema de la delincuencia juvenil,
- Conocer las propuestas de intervención en el tema,
- Realizar un Análisis FODA.

Población Objetivo:

Autoridades comunales,

- Profesionales y técnicos ejecutores de políticas públicas

Tipo de estudio:

- Cualitativo en base entrevistas personales.

Selección muestral: Autoridades y funcionarios pertenecientes a organismos públicos y privados pertenecientes a la red local.

Tamaño de la muestra: 17

- **Fecha aplicación : Agosto - Septiembre de 2005.**



PRIORIZACION IMÁGENES-OBJETIVO AUTORIDADES

- 1º Cantidad y calidad de los espacios de participación y desarrollo para los jóvenes.
Sistema educacional más igualitario e integrador.
- 2º Revalorización del rol orientador y formador de la familia en los jóvenes.
- 3º Elaborar políticas de carácter estratégico con una perspectiva integral
Entrega de herramientas para la auto sustentación y generación de oportunidades.
- 4º Creación de un centro de rehabilitación residencial para jóvenes (drogadicción)
- 5º Otras preferencias:
Generar una coordinación permanente de las entidades y actores relacionados.
Conseguir mayor compromiso de las fuerzas de seguridad y orden.
Modernizar la legislación, luchar contra la discriminación y las drogas.



IMÁGENES-OBJETIVO AUTORIDADES EN PORCENTAJE

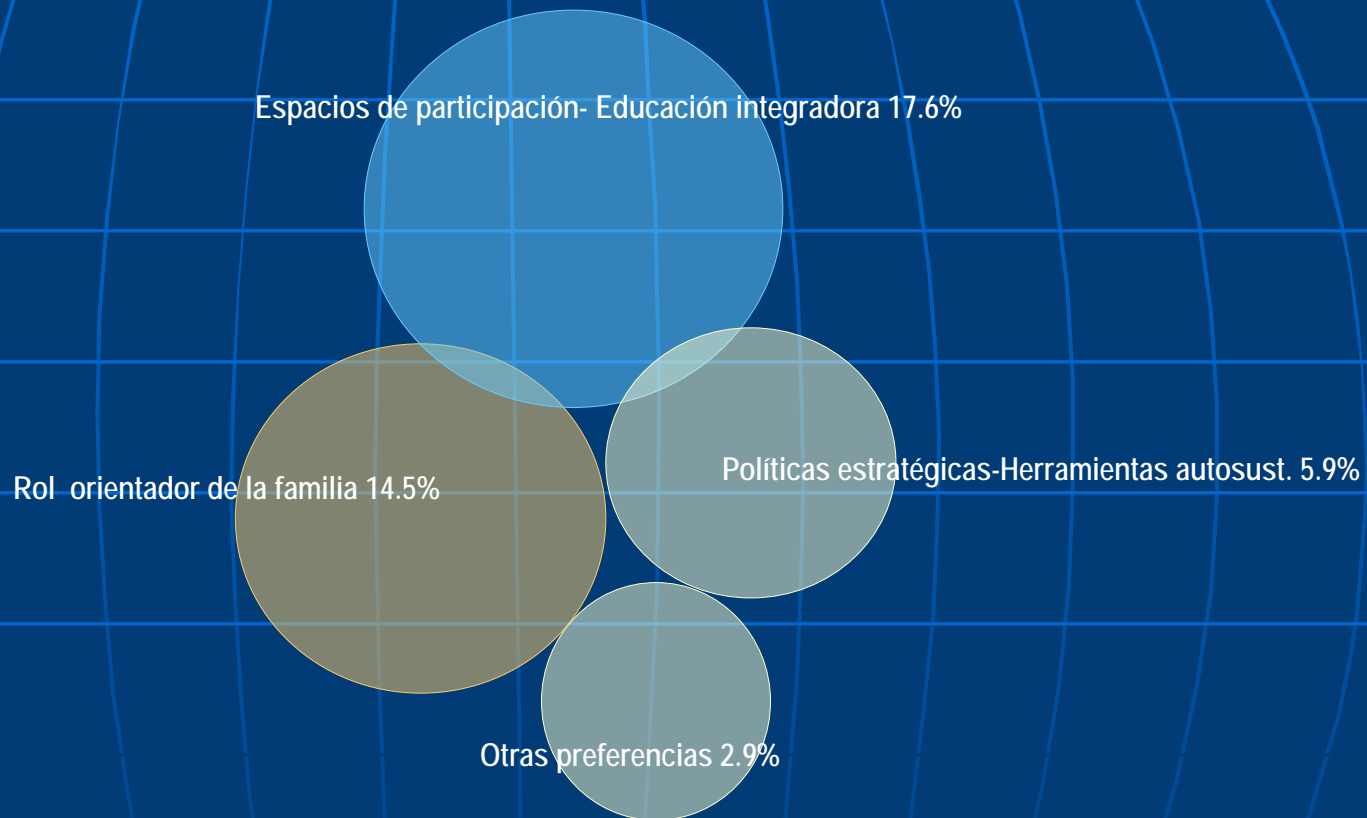

PROPUESTAS

- Coordinación
- Planificación
- Ámbito municipal
- Tratamiento familiar
 - Estructurales
 - Otras



PROPUESTAS

■ Coordinación

- Reuniones
- Mesas de trabajo
- Comisiones
- Interacción con la red local
- Catastro de necesidades
- Establecer medios de participación



PROPUESTAS

Deporte, cultura y recreación

- Diversificar la actividad deportiva.
- Agenda anual de actividades

• **Planificación**

Educación

- Inclusión de actividades.
- No a la estigmatización de colegios y alumnos
- Iniciativas especiales

Participación

- Establecer mecanismos
- Presencia de expertos y profesionales

PROPUESTAS

- **Ámbito Municipal**
 - Reorientación de recursos y programas.
 - Corporación de Deportes, de Cultura y Direcciones específicas, como ejes centrales.
 - Política comunal
 - Fomento a la innovación
 - Creación de mecanismos de participación social.



PROPUESTAS

- **Tratamiento familiar**

- Seguimiento permanente a los adolescentes con algún tipo de riesgo social.
- Creación de un centro de orientación familiar.
- Hacer un plan de fortalecimiento a la familia.
Escuela de padres.



PROPUESTAS

- **Estructurales**
 - Legales
 - Visión de ciudad
 - Igualdad de oportunidades
 - Leyes especiales
 - Abordar temáticas particulares de la ciudad.
 - Educación y empleo.



RELACION IMÁGENES OBJETIVO V/S PROPUESTAS

- Se establecen como acciones
- Corto alcance
- Modelos tradicionales
- Univariantes
- Práxis

- Realistas
- Tienden a la rehabilitación y reparación.
- Integradoras
- Participación y colaboración
- Reconocen falencias
- Apertura



FORTALEZAS

DEBILIDADES

¿ Cómo estamos como ciudad ?



F
O
R
T
A
L
E
Z
A
S

VOLUNTAD POLITICA

- Buena disposición de las autoridades para la creación de un sistema de apoyo.
- Interés del estado en disminuir la delincuencia.
- Hay instancias y actores que estarían dispuestos a participar para el diseño de políticas y solucionar el problema.

- Falta de voluntad política para llevar adelante una iniciativa de otro tipo.
- Visiones cortoplacistas que observan la calidad de los servicios, medida por criterios estadísticos.
- La falta de liderazgo por parte de la autoridad
- Políticas centralistas
- Priorización de proyectos a corto plazo en lugar de los que miran más hacia el futuro.

D
E
B
I
L
I
D
A
D
E
S



F
O
R
T
A
L
E
Z
A
S

RED LOCAL

- Recurso humano calificado y con experiencia en la zona.
- La capacidad de asociación para poder desarrollar un trabajo en conjunto.
- Existen redes a nivel local, hay una gama enorme que trabajan las distintas áreas sociales y específicos.

- Deficiente coordinación de las instituciones.
- No existe un catastro de jóvenes con problemas de drogadicción y por tanto se cree que no necesario un centro de rehabilitación.
- La estigmatización y los desgastados que se encuentran los equipos e profesionales que dan respuesta.
- Cada institución trabaja por su cuenta.

D
E
B
I
L
I
D
A
D
E
S



TRABAJO

F
O
R
T
A
L
E
Z
A
S

- Hay trabajo.
- Aumento de oportunidades laborales a través del trabajo independiente.

- La dificultad de incorporar al sector empresarial en actividades sociales
- Existe poca capacitación para las personas de bajos recursos en trabajos que puedan brindarles un real apoyo.
- Un sistema laboral que exige condiciones difíciles de cumplir, para un joven que comienza su vida en el trabajo.

D
E
B
I
L
I
D
A
D
E
S



PARTICIPACION

F
O
R
T
A
L
E
Z
A
S

- Existe una conciencia comunitaria y una normativa legal que controla.
- Los jóvenes se encuentran dispuestos a ser partícipes del crecimiento local.

- La escasa participación de parte de los organismos comunitarios (vecinales)
- Poca sensibilidad social y falta de compromiso en la comuna.

D
E
B
I
L
I
D
A
D
E
S



EDUCACION

F
O
R
T
A
L
E
Z
A
S

- Existen programas de nivelación de estudios para todos los jóvenes.
- Organismos presentes en la zona como COMDES, Provincial de educación, SENCE y la OMIL.

- Pocas escuelas técnicas para los jóvenes.
- En los establecimientos educacionales, los directores son los que no permiten o dificultan el acceso a este tipo de estudiantes.

D
E
B
I
L
I
D
A
D
E
S



F
O
R
T
A
L
E
Z
A
S

DEPORTES Y RECREACION

- Espacios físicos atractivos.
- Existen canchas que pueden ser utilizadas para deportes como el fútbol y el baby fútbol.

- Poca diversificación de la actividad deportiva

D
E
B
I
L
I
D
A
D
E
S



CONCLUSIONES PRELIMINARES

- Discursos mecánicos.
- Cautelar el uso de algunos conceptos.
- Perspectiva general hacia la reparación y la rehabilitación.
- Énfasis en la familia, educación y la participación.



ANEXOS



Participación porcentual de las detenciones según delito año 2004

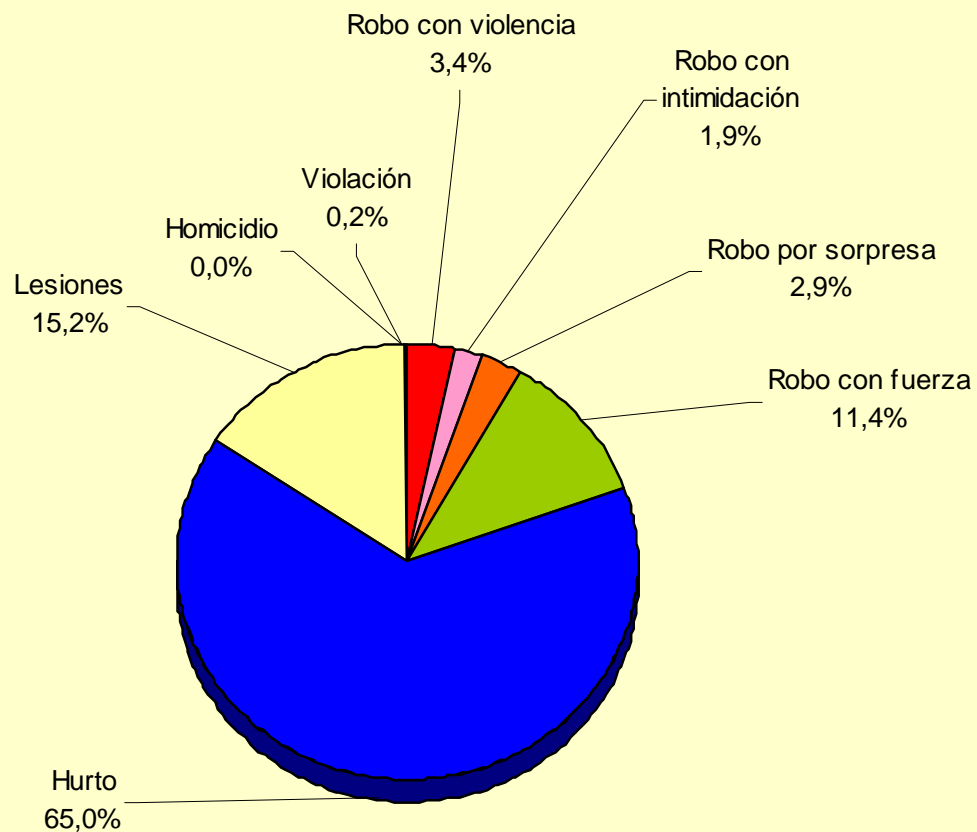

Población objetivo según sistema de cumplimiento al 30 de junio de 2005

(Fuente: C.D.P. Calama)

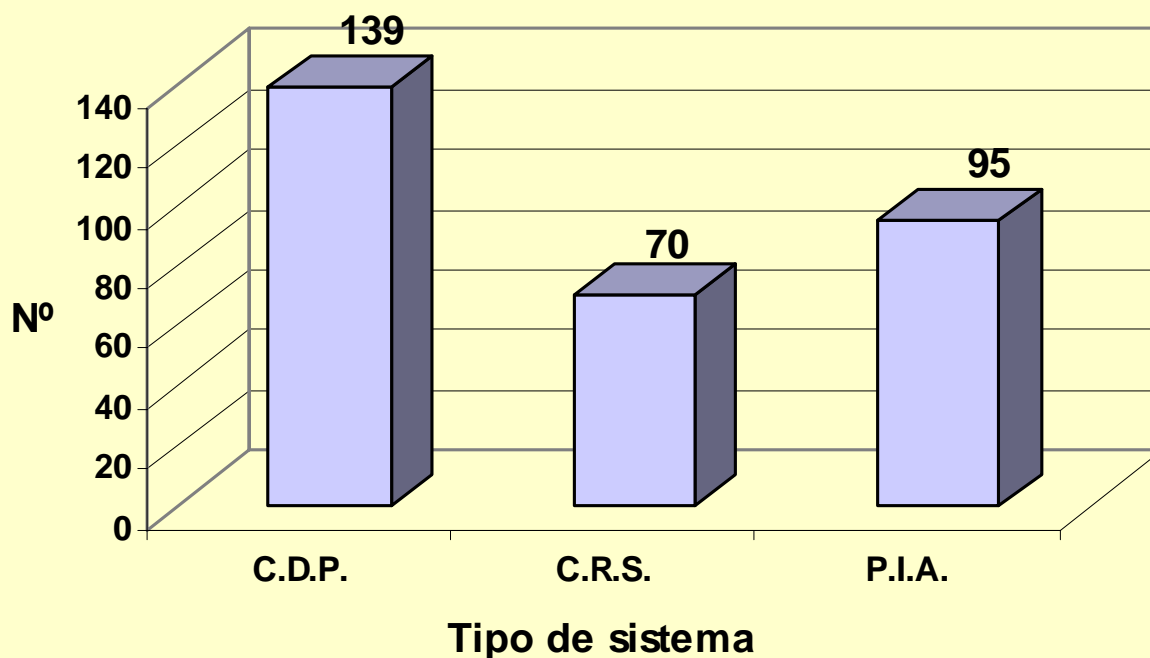

JOVENES INFRACTORES DE LEY CALAMA

Según sistema de cumplimiento

POBLACION OBJETIVO 14-24 AÑOS	
CDP	139
CRS	70
PIA	95
Total comuna	304

Información a junio de 2005