



urban10mayores.org

Boletín CUATRIMESTRAL de difusión del Proyecto Común Tipo A: R10-A7-03

EXCLUSIÓN SOCIAL, POBREZA Y ADULTO MAYOR

SUMARIO

Editorial	01
Participación	02 a 04
Programa Encuentro Internacional	05
Profesionales que crean los instrumentos urban10mayores	06
Noticias. Enlace recomendado. Mapa Perú	07
Conocernos	08

EDICIÓN:

CON EL APOYO DE:



Este proyecto se ha realizado con la ayuda financiera de la Comunidad Europea. El contenido es responsabilidad del Consell Comarcal de l'Alt Empordà y en modo alguna debe considerarse que refleja la posición de la Unión Europea.



La compresión de la pobreza y la exclusión social requiere del conocimiento y reconocimiento de sus fenómenos multidimensionales que van más allá del solo criterio del factor empleo y los ingresos económicos. En ese sentido, es necesario tomar en cuenta aspectos de salud, educación, alimentación, vivienda de calidad, etc. más aún, para intervenir mejor en la población del adulto mayor.

Entonces, la definición de pobreza se basa a nuestro juicio en criterios objetivos como necesidades básicas insatisfechas; mientras que la exclusión social más bien se basa en criterios subjetivos. La exclusión social es una trayectoria a lo largo de la vida que impide a la población el acceso a las oportunidades, lo cual sumado a la insuficiencia de ingresos y a la falta de recursos, obviamente configura una situación de desventaja. En este proceso de des-socialización hay una desvalorización social y una drástica reducción de oportunidades. Cuanto más tiempo el ser humano permanezca sometido a esta posición estructural, más consolida el desligamiento social y las frustraciones humanas, tornándose menores las oportunidades de re-socialización y las posibilidades de su debida atención.

En la etapa del adulto mayor, probablemente ya tarde, uno empieza a tomar cuenta del negativo impacto de la pobreza urbana y la exclusión social.

Por ello, los Entes Locales cada vez más han tomado conciencia que son los verdaderos dinamizadores y fomentadores de toda actividad que acontece en las ciudades, jugando un papel decisivo en el desarrollo local. Consideramos, pero que su objetivo fundamental para superar la exclusión social y la pobreza debe centrarse en la generación de empleo y el desarrollo sostenible y sustentable con la población organizada, con atención especial a los adultos mayores, tal como lo sustenta el objetivo de nuestro Proyecto Común "La Administración Local Como Garante de Atención de los Adultos Mayores y Generadora de nuevos Yacimientos de Empleo. Intercambio de Experiencias, Revisión de Políticas y Elaboración de Propuestas."

LUZ Arelis

*Secretaría de Cooperación
y Relaciones Institucionales Municipalidad de Ate
Socio de pleno derecho*

- BOLIVIA:** CEPAD
- BRASIL:** Prefeitura de Goiânia
- ESPAÑA:** Ayuntamiento de Málaga
Ayuntamiento de Sta. Cruz de Tenerife
- ITALIA:** Istituto Triestino per Interventi Sociali
- PERÚ:** Municipalidad de Ate
Municipalidad de Chorrillos
Municipalidad del Rímac

"EXPECTATIVAS ANTE EL PRIMER ENCUENTRO INTERNACIONAL Y PARTICIPACIÓN EN URBAL10MAYORES"

FERNANDO Barreto,
Asesor externo de la Municipalidad de Chorrillos.
Socio de pleno derecho



El crecimiento de la población adulta mayor en el Perú y su situación genera nuevas demandas sociales e implica tener mayor peso en las agendas de gobierno para mejorar los servicios destinados a su calidad de vida. Es ésta la razón principal para la participación activa de Chorrillos en nuestro proyecto urban10mayores

Ante el Primer Encuentro Internacional nuestras expectativas se centran en aprovechar el necesario y útil intercambio de experiencias y lecciones aprendidas en los ámbitos locales, y que los socios, en este espacio, socialicemos los instrumentos del proyecto, en particular el IDIA y otros, actualmente en proceso de elaboración por distintos equipos de trabajo.

Chorrillos ha participado activamente en todos los trabajos. En el proceso y agenda del proyecto aportando sugerencias al Glosario de definiciones de conceptos. También facilitando información básica para la construcción del IDIA, a través de la coordinación. Para la página Web y para el Boletín Cuatrimestral, hemos elaborado un artículo sobre el perfil de Chorrillos y sobre la experiencia local, respectivamente. En el primer Debate Virtual, respondimos el cuestionario, aportando información local y comentarios sobre la situación y el proceso de envejecimiento en el Perú.

ENCARNACIÓN González
Jefa de la Sección de Mayores Ayuntamiento de Málaga
Socio de Pleno derecho



M^a JOSÉ Rodríguez
Trabajadora Social del Sector de Mayores Ayuntamiento de Málaga
Socio de Pleno derecho



Podemos considerar que somos nuevos en este interesante proyecto, pues inicialmente el proyecto urban10mayores fue asumido por la Sección de Planificación del Área de Bienestar Social del Ayuntamiento de Málaga, donde hay un departamento para los proyectos europeos. Pero recientemente urban10mayores ha sido derivado a la Sección de Mayores de nuestro Ayuntamiento adoptándonos como nuevos responsables. Queremos compartir con vosotros nuestra ilusión con este nuevo trabajo y lo que imaginaréis supone para este equipo poder conocernos en el "Primer Encuentro Internacional". Se abren unas nuevas expectativas de trabajo: compartir experiencias desde realidades tan diversas es todo un reto. Actualmente estamos trabajando con personas mayores que están muy activas y que tienen muy presente cual era la forma de vida de sus padres, sus mayores. El cambio ha sido muy notable en relativamente poco tiempo pues recordaremos que entonces en nuestro país no todos los mayores tenían pensión de jubilación, además de la existencia de realidades muy distintas las del mundo rural y urbano.

"EXPECTATIVAS ANTE EL PRIMER ENCUENTRO INTERNACIONAL Y PARTICIPACIÓN EN URBAL10MAYORES"**MIGUEL Moreno***Jefe de Cooperación Internacional de la
Municipalidad del Rímac.***Socio de Pleno derecho**

La expectativa que se tiene en el Distrito del Rímac sobre el Proyecto Común liderado por el Consell Comarcal de l'Alt Empordà es contribuir a lograr los objetivos que como socios del Proyecto nos hemos propuesto. Hoy en día, lo que más requieren los adultos mayores es de Programas que les beneficien directa o indirectamente. En ese sentido, nuestro Proyecto Común apoyado por el Programa URB-AL de la Unión Europea, producirá nuevos conocimientos y experiencias que a través de nuestros gobiernos locales sabremos aplicar en su momento. Y confiamos que nosotros mismos, en tanto autoridades municipales o técnicos, aprenderemos a actuar mejor en la realidad del adulto mayor mediante otro tipo de intercambios de experiencias y/o capacitaciones.

Actualmente, el Municipio del Rímac tiene una oficina de apoyo al Adulto Mayor a quienes les brinda clases gratuitas de aeróbicos, manualidades, costura, entre otros, además de velar por la salud del adulto mayor, también gratuitamente. Pero, gracias al Proyecto Común que compartimos esperamos fortalecer nuestras formas de atención al adulto mayor y la promoción de trabajo funcional a ellos que les genere ingresos económicos.

Así, el Rímac mejorará la calidad de vida del adulto mayor en esta parte del Perú, y por ello, estamos al lado de la Municipalidad de Ate para ser buenos anfitriones cuando todos los socios lleguen al Perú el próximo mes de marzo.

LUCÍA Sánchez,*Jefa del Negociado de Mayores del
Ayuntamiento de Sta. Cruz de Tenerife.***Socio de pleno derecho**

La ilusión de encontrarnos cara a cara y poder trabajar codo a codo durante tres días es un motor para darle impulso al proyecto urban10mayores en este 2005 que comienza. Desde Santa Cruz de Tenerife creemos que el Primer Encuentro Internacional, que tendrá lugar en Ate (Perú), forjará las bases de nuestra colaboración y de nuestro proyecto común.

Las actividades en torno al URB-AL comenzaron a partir de la aprobación del mismo. Desde este municipio se consideró la idea de contratar un asesor externo, licenciado en sociología, para consultoría y asistencia técnica del proyecto, además de la realización de estudios complementarios sobre la población de mayores, necesidades, etc. Se contrató en el mes de agosto y desde esa fecha se ha realizado un Informe Demográfico del municipio de Santa Cruz de Tenerife; el Informe Criterios de Definición del Adulto Mayor: Las Administraciones Públicas y los mayores del municipio de Santa Cruz de Tenerife; Entrevistas para recopilar datos para rellenar el IDIA (Instrumento de Identificación y Análisis); consulta de fuentes estadísticas: todas ellas referidas al municipio de Santa Cruz de Tenerife; Cumplimentación del cuestionario: "De qué hablamos y cómo lo vivimos" (Entrevistas a expertos, recopilación y tratamiento de datos).

Se ha participado en la elaboración de dos artículos demandados por el Consell Comarcal l'Alt Empordà. El primero, "Sobre Santa Cruz de Tenerife", es una descripción del municipio para incluir en la web urban10mayores.org. El segundo, "Experiencia con Mayores Dependientes", para incluir en el Boletín virtual, resume las actividades del Negociado de Mayores con las personas mayores dependientes en Santa Cruz.

También hemos participado en el Primer Debate Virtual entre los socios del proyecto urban10mayores.

"EXPECTATIVAS ANTE EL PRIMER ENCUENTRO INTERNACIONAL Y PARTICIPACIÓN EN URBAL10MAYORES"

RUDDY Cuéllar

Director Ejecutivo CEPAD

Socio externo



El Centro para la Participación y el Desarrollo Humano Sostenible (CEPAD-BOLIVIA) es una organización que desde hace 12 años viene acompañando y contribuyendo los procesos de descentralización y participación ciudadana en Bolivia. De hecho ha participado activamente en los procesos de cambios a partir de la recuperación de la democracia en el país, en algunos casos como protagonista, en otros acompañando los cambios y en otros de analista de las situaciones que se presentan en el país.

Esta oportunidad que nos brinda el programa URB-AL en el contexto general de compartir experiencias entre los países latinoamericanos y europeos, fundamentalmente en las administraciones locales, nos permite enriquecer, conocer, intercambiar, continuar e iniciar procesos que tiendan al desarrollo humano y económico en los territorios y poblaciones locales que representamos, dentro de cada red y proyectos específicos en las que participamos. Particularmente, el Encuentro de Ate, permitirá incorporarnos a los procesos que en otras entidades locales europeas y latinoamericanas se están ejecutando, conocer los resultados, los éxitos y tropiezos que se han encontrado y de esta manera extraer lo que nos sea necesario para implementarlos en nuestros municipios. Así mismo, nos mueve un proyecto común que debemos ejecutar entre todos los socios participantes, en las que se definirán la planificación y programación para los próximos meses, en la que nos conoceremos y platearemos objetivos comunes para llegar a un buen puerto, en el marco del proyecto que estamos ejecutando. Considero que este tipo de encuentro permitirá compartir relaciones humanas, académicas, profesionales e institucionales que servirán de base para la confraternidad y el afecto en el futuro. Deseo mucho éxito y prosperidad para todos.

MERCÈ Badosa

Técnico Dinamizadora en *urbal10mayores*

Consell Comarcal de l'Alt Empordà

Socio coordinador



El envejecimiento de nuestra población es una realidad palpable y con tendencia al aumento. En nuestra comarca viven 21.000 personas mayores de 60 años los cuales no forman un colectivo homogéneo sino que según su estado de salud -salud entendida a nivel físico, psicológico y social-, sexo, situación socioeconómica... mantienen intereses y necesidades distintas.

Des de hace años el Consell Comarcal trabaja para mejorar la atención a los adultos mayores y *urbal10mayores* es otro ejemplo de esta inquietud de la institución.

Como coordinadores del proyecto estamos preparando el Encuentro con rigor, pero a la vez cariño. El Encuentro Internacional en Ate supone la primera meta importante del proyecto por numerosos motivos. Por un lado será una área de trabajo donde poder debatir y consensuar los instrumentos de nueva creación entre los socios, según la dinámica URB-AL. El contacto permanente entre los socios, aunque hasta ahora en la distancia, ha sido cercano y personalizado, lo cual nos motiva más a la convivencia y trabajo presencial en Ate. También es relevante la participación de representantes políticos pues creará lazos de relación entre las instituciones. Destacamos la disposición y capacidad de trabajo de la Secretaría de Cooperación y Relaciones Institucionales, personalizado en Luz Arellis, quien como responsable del proyecto en la ciudad anfitriona coordina el evento en Ate, atendiendo a múltiples aspectos organizativos, materiales y de colaboración con Rímac y Chorrillos, ciudades socias cercanas.

Por todos estos aspectos, nuestras expectativas ante el I Encuentro Internacional son especialmente elevadas.

¡Feliz viaje a Ate, donde va a ser un placer trabajar con todos ustedes!

LUNES 14 de marzo

ACTIVIDADES MAÑANA

09.00 – 09.15 Reparto de documentación

09.15 – 10.15 Inauguración oficial del Encuentro Internacional. Parlamentos a cargo de:
 Sr. Alcalde **Don Oscar Benavides Majino**, Municipalidad de Ate.
 Sr. Alcalde **Don Luis Lobatón Donyare**, Municipalidad del Rímac.
 Sr. Alcalde **Don Augusto Miyashiro Yamashiro**, Municipalidad de Chorrillos.
 Sr. **Santiago Vila**, consejero del Servicios Sociales del Consell Comarcal de l'Alt Empordà.

10.15 – 10.45 *Break inauguración*

10.45 – 12.30 Proyecto urbal10mayores.
 Modera: Equipo técnico coordinador.
 Coordinador Red 10: Presentación de la Red 10 -Lucha contra la Pobreza Urbana- Prefeitura de São Paulo.
 Socio coordinador: Presentación del equipo profesional, presentación de la Administración local, memoria de los 10 meses de proyecto.
 Participación Socios: Presentación equipo profesional, presentación de la Administración Local y líneas de participación en urbal10mayores.
 1. Ate, socio anfitrión
 2. Rímac
 3. Chorrillos
 4. Málaga
 5. Santa Cruz de Tenerife
 6. CEPAD

12.30 – 12.45 Presentación de las actividades de las tardes: "Contacto con experiencias en Adultos Mayores".

ACTIVIDADES TARDE en Rímac

13.00 *Almuerzo*

15.00 Visita al Albergue Ignacia Vda. de Canevaro

16.00 Visita al Programa del Adulto Mayor

17.00 Caminata cultural en el centro histórico del Rímac

MARTES 15 de marzo

ACTIVIDADES MAÑANA

09.00 Reinicio de la actividad

09.15 – 10.00 Presentación, revisión y aprobación de: Instrumento de Identificación y Análisis junto con el Informe de Síntesis. Exposición a cargo del equipo técnico coordinador.

10.00 – 10.30 Presentación, revisión, debate y consenso de: Modelo de Identificación de Buenas Prácticas.

10.30 – 11.00 *Pausa-café*

11.00 – 12.00 Presentación, revisión, debate y consenso de: Guía de Perfiles Profesionales. Unidades Didácticas 1 y 2.

12.00 – 12.30 Concreción de la líneas consensuadas

13.00 *Almuerzo en el hotel Maury, Lima*

ACTIVIDADES TARDE en ATE

15.00 - 16.00 Encuentro del Adulto Mayor "Los Años de Oro"

18.00 Encuentro Participativo "urbal10mayores"

20.00 *Cena de gala*

Miércoles 16 de marzo

ACTIVIDADES MAÑANA

09.00 Reinicio de la actividad

09.15 – 10.00 Propuesta de las líneas del Plan Estratégico Municipal y Guía de Nuevos Yacimientos de Empleo.

10.00 – 10.30 Metodología de evaluación externa del proyecto y primeros resultados. Presentación a cargo de **Mercè Pérez**, evaluadora de la Fundació Institut Català de L'Envel·liment.

10.30 – 11.00 *Pausa-café*

11.00 – 12.00 Líneas de trabajo en los siguientes meses Conclusiones y valoración del Encuentro

12.00 – 12.45 *Acto de clausura*. Parlamentos a cargo de:
 Sr. **William Moreno Zavala**, Secretario de Cooperación y Relaciones Internacionales de la Municipalidad de Ate.
 Sr. **Santiago Vila**, consejero del Servicios Sociales del Consell Comarcal de l'Alt Empordà.
 Sra. **Maria Fernanda Freire de Lima**, Asesora de Proyectos URB-AL de la Red 10.

ACTIVIDADES TARDE en CHORRILLOS

13.15 *Almuerzo de Clausura*

15.00 Visita al Hogar Municipal del Anciano

16.00 Caminata cultural

INSTRUMENTO	ENTIDAD/PROFESIONALES	ENTREGA DEL INSTRUMENTO <small>para posteriormente debatirlo en el Encuentro Internacional en Ate</small>
<p>Instrumento de Identificación y Análisis y Informe de Síntesis</p>	<p>Espiral, Entitat de Serveis</p> <p>EQUIPO TÉCNICO:</p> <ul style="list-style-type: none"> - Sr. Joaquim de Toca, Presidente de Espiral y psicólogo. - Sr. Pere Guanter, sociólogo - Sra. Núria Villena, investigadora en sociología. Técnica en estudios de mercado laboral y ocupabilidad. 	<p>28 de febrero de 2005</p>
<p>Unidades Didácticas</p> <ol style="list-style-type: none"> 1. "Formando cuidadores de Adultos mayores" 2. "El adulto mayor, un recurso para la comunidad" 	<p>Universidad de Málaga y Empresa Municipal del Ayuntamiento de Málaga MAS CERCA, SAM</p> <p>EQUIPO TÉCNICO:</p> <ul style="list-style-type: none"> - Sra. Ángela Muñoz, profesora titular de Psicología Evolutiva y de la Educación de la Universidad de Málaga. - Sra. Concepción Sánchez, profesora asociada al Departamento de Psicología Evolutiva y de la Educación de la Universidad de Málaga. - Sr. Manuel Jiménez Rodríguez, Director del Área de Bienestar Social del Ayuntamiento de Málaga y Gerente de la Empresa Municipal MAS CERCA SAM 	<p>28 febrero de 2005</p>
<p>Guía de Perfiles Profesionales</p>	<p>Sra. Lourdes Bermejo, doctora en Ciencias de la Educación, diplomada en Gerontología Social y experta en Intervención Social Integral. Con experiencia en organización de centros y servicios para mayores también es autora de diversas publicaciones (2 libros entre 2004 y 2005) www.lourdesbermejo.com (en construcción)</p>	<p>28 febrero de 2005</p>
<p>Modelo de Identificación de Buenas Prácticas</p>	<p>IGOP, Institut de Govern i Polítiques Públiques – Instituto de Gobierno y Políticas Públicas de la Universitat Autònoma de Barcelona.</p> <p>EQUIPO TÉCNICO:</p> <ul style="list-style-type: none"> - Sr. Joan Subirats, catedrático de Ciencia Política y de la Administración, director de l'IGOP, Doctor en Economía y Profesor de Gestión Pública y Políticas Públicas. - Sr. Xavier Ballart, Profesor titular de Ciencia Política y de la Administración, doctor en Ciencia Política y de la Administración, máster en Análisis de Políticas y profesor de Gestión Pública y Políticas Públicas. 	<p>28 febrero de 2005</p>

Editorial

Participación

Programa Encuentro Internacional

Los profesionales que crean los instrumentos urban10mayores

Noticias. Enlace recomendado. Mapa Perú

Conocernos

Noticias

! La OMS ha publicado el “Plan de Acción Internacional sobre el Envejecimiento: informe sobre su ejecución”. Lo ha elaborado por la Informe de la Secretaría en fecha de 2 de diciembre de 2004 y está disponible en http://www.who.int/gb/ebwha/pdf_files/EB115/B115_29-sp.pdf

! El 23 de diciembre el Ministerio de Trabajo y Asuntos Sociales de España publicó el “Libro Blanco de la Dependencia. Atención a las personas en situación de dependencia en España” donde se valoran, entre otros, los recursos sociales para la atención de personas mayores en situación de dependencia, familias cuidadoras, sistema sanitario, coordinación sociosanitaria, valoración de las dependencias, recursos económicos... Se trata de un documento extenso de 1022 páginas, aunque especialmente interesante es el Capítulo XII, de 76 páginas.

Fuente: http://www.seg-social.es/imserso/mayores/may_libroblanco.html

! La siguiente noticia llega desde Santa Cruz de Tenerife, pues nuestro socio nos advierte que el 20 de enero de 2005 el periódico local “Diario de Avisos” publicó el siguiente artículo referente a nuestro proyecto, el cual reproducimos a continuación:

La ciudad entra en el primer debate virtual del plan Urban10 Mayores

El Sector de Servicios Sociales del Ayuntamiento de Santa Cruz integrante del proyecto Urban10 mayores que se engloba dentro del proyecto europeo Red 10 Lucha contra la pobreza, ha participado en el primer debate virtual bajo el epígrafe Identificación de nuestras realidades en adultos mayores.

Los pasados días 13 y 17 de diciembre tuvo lugar este debate en el que participaron siete de los diez componentes del proyecto. El Ayuntamiento de Santa Cruz tuvo una alta participación en el debate planteando cuestiones que afectan directamente a la sociedad de mayores del municipio como concepciones sobre el envejecimiento o las necesidades del colectivo.

Actualmente las aportaciones realizadas por los socios están siendo analizadas con el fin de poner llegar a conclusiones y poder poner en práctica aquellas necesidades que se hayan detectado.

Para un mejor conocimiento de las diferentes realidades que este colectivo de mayores vive en aquellas regiones integrantes de este proyecto, durante el próximo mes de marzo se celebrará el primer Encuentro Internacional.

Fuente: <http://www.diariodeavisos.com/2005-01-20/noticias/tenerife/metropolitana/P73909C.html>

! Se celebra en Sorrento (Italia) la 7ª Conferencia Internacional sobre la Enfermedad de Alzheimer y Parkinson entre el 9 y 14 de marzo de 2005.

Fuente: <http://www.kenes.com/adpd/index.as>

! Lima, 09 de Febrero del 2005: El Ministerio de Salud (Minsa) presentó los compromisos que asumirá el sector para el cumplimiento del Plan Nacional de Apoyo a la Familia 2004-2011. Se desarrollarán los programas a las familias con madres gestantes, niños menores de cinco años, personas con discapacidades y adultos mayores.

Fuente: http://www.minsa.gob.pe/ocom/notadeprensa.asp?np_codigo=2094

Enlace recomendado

www.portaltercera.com.ar

“La Tercera no es la vencida” es el nombre de este dinámico portal dedicado a la tercera edad. Se palpa la participación activa de este colectivo en los canales, actividades, noticias, bolsa de trabajo exclusiva para la tercera edad... Un anuncio de esta bolsa dice: “Se ofrece Tejedora, tejidos a mano y crochet. Damas y niños. También trabajos por cantidad”.

Portal lúdico y punto de encuentro de adultos mayores muy recomendable.

Mapa Perú



Editorial

Participación

Programa Encuentro Internacional

Los profesionales que crean los instrumentos urban10mayores

Noticias. Enlace recomendado. Mapa Perú

Conocernos

Editorial

Participación

Programa Encuentro Internacional

Los profesionales que crean
los instrumentos urbali0mayores

Noticias. Enlace recomendado. Mapa Perú

Conocernos

“CONOCERNOS”



LUZ Arelis,
*Secretaría de Cooperación y Relaciones
Institucionales. Municipalidad de Ate*

Con ocasión de nuestro próximo Primer Encuentro Internacional, es un gusto empezar ya a motivarles para que conozcan las experiencias municipalistas de Ate y los retos que tenemos que enfrentar, como todos los municipios peruanos.

Ate es uno de los 33 municipios distritales del Perú con una población aproximada de 650.000 habitantes en una superficie de 77.72 Km². Disfruta de clima variado y está ubicado a no más de 30 minutos del centro de Lima.

Los primeros pobladores de Ate datan de 500 años d.C. en la zona media del Valle

del río Rímac. Se conservan zonas arqueológicas como las Ruinas de Puruchuco, Huaquerones, Mayorazgo, San Juan y Huaycán.

Durante la dominación española, los conquistadores españoles temerosos de perder el control de sus dominios ante una posible sublevación indígena decidieron fortalecer su poder político creando ciudades de acuerdo a sus costumbres castellanas. Así nacieron pueblos como Late o Lati, denominación que después derivó en Ate.

Su creación moderna se remonta a la época de la Independencia del Perú (1821) con una economía basada en la agricultura, la cual casi se ha perdido en los últimos 50 años dando paso al desarrollo de pequeñas y medianas industrias junto con actividad terciaria. La expansión urbana es desordenada, horizontal y naturalmente, con carencias de servicios básicos, debido a un proceso de desconcentración del área urbana central limeña y de migrantes de las provincias del centro del país como

consecuencia de la guerra interna y la crisis del agro por abandono del Estado.

Desde el inicio de las formas industriales capitalistas en el país en el siglo pasado, Ate se caracterizó por liderar las luchas obreras para conquistar la jornada de las 8 horas de trabajo y en su ámbito se fundó la Universidad Popular Manuel Gonzáles Prada, lugar para la discusión sobre asuntos nacionales por los principales políticos.

Aparte de lo descrito, esta breve reseña busca ir ubicándoles en la realidad de esta parte del mundo. Y como todos en nuestro país, lo principal es su gente, sus costumbres, sus brazos abiertos para todos, sus comidas y playas. Este es el contexto para este Primer Congreso, donde no sólo intercambiaremos experiencias sobre las relaciones entre envejecimiento de las poblaciones y el desarrollo socioeconómico de nuestras ciudades, sino también para que cultivemos relaciones estables y duraderas entre nuestras ciudades, que es el principal objetivo de nuestro Proyecto Común.

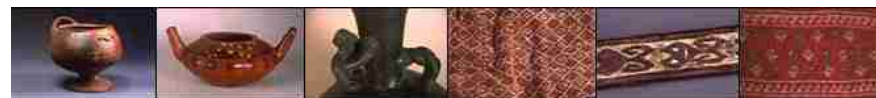

Fuente: <http://museopuruchuco.perucultural.org.pe>